

工程造价咨询成果文件质量检查情况通报（三十八）

检查时间：2017年2月30日

项目名称：台商投资区6#污水提升泵站

总造价：3926674元

编制单位：福建省亿达工程咨询有限公司

编制人：陈庆建 [造]A01350000464

复核人：陈庆建 [造]A01350000464

存在的问题：

一、工程量清单编制问题：

（一）不按计价规范进行项目划分，清单该分列不分列的，不该分列却分列的；措施项目工程量未按要求提供的：

1、建筑工程：变电站清单项目划分错误，土建部分应单独列项；溢流沉砂配水井分部、计量井分部：该分部应首先套用构筑物的清单，相应的定额也宜选市政的定额，而不宜选用建筑工程的清单和定额；围墙分部：序号11预制钢筋砼方桩项目：定额预制砼模板（组合钢模）子目应归入措施项目，不应归入分部分项。

2、桩基工程：序号2泥浆护壁成孔灌注桩项目：（凿）截桩头应另列清单项。

3、市政工程：钢筋制安应另列清单项目。

（二）工程量清单的项目名称、计量单位、项目编码等不符合计价规范的：

1、安装工程：泵控制箱项目清单编码有误；接地装置调试清单编码有误，不应套用路灯册子目；铁爬梯项目清单特征未描述步数；PPR给水管项目清单未描述压力。

2、建筑工程：序号10涂膜防水应优先套用清单，而不宜自行补充。

3、道路工程：序号1水泥砼项目：清单特征漏描述路面厚度。

二、主要分部分项与措施项目造价不合理：

（一）、套用定额出现错、漏、重，定额换算不完整不准确，定额工程量差错的：

1、建筑工程：管道防腐项目单价分析错误，与特征描述不符；漏计履带式推土机进出场费1台次；漏计履带式起重机进出场费1台次；漏计塔式起重机6T进出场费和安拆费1台次。

（二）、采用建机一体化的项目未执行一体化单价的：

采用建机一体化的项目未执行一体化单价

三、主要材料无询价记录：多个设备、材料价格无询价记录：花岗岩侧缘石、非定型检查井盖、井座安装、泵站、变电站、焊接钢管、HDPE管等。

编制说明

为配合做好建筑业营业税改增值税的工程造价计价工作，根据财政部、国家税务总局、住房城乡建设部有关规定，按照“价税分离”的原则，自2016年3月起，本刊发布的建设工程主材市场综合价包括材料不含增值税综合价格及含增值税综合价格。有关事项说明如下：

一、材料综合价格（包括不含增值税价和含增值税价）由材料原价、运杂费、运输损耗费组成。原采购及保管费、检验试验费并入企业管理费中，除特别注明含人工费外，均指材料综合价格。

二、材料综合价格的增值税额按“一票制”考虑，即按照货物与运输混合销售以货物增值税率计算。

三、编制工程预算时，可参照不含增值税材料综合价格或进行市场询价确定。

四、市场参考价信息栏目发布的是建设工程产品市场参考价，本价格是本市建筑劳务分包市场的调查价格，仅作为建筑市场劳务分包的价格的参考。

五、本刊发布的价格的采价时间：按当月价格的平均价。（有注明的除外）。

泉州市区 2017 年 2 月份建设工程主材市场综合价

单位：元

| 序号 | 国家类别编码 | 材料名称 | 型号及规格 | 单位 | 不含增值税综合价 | 含增值税综合价 | 备注 |
|----------------------|--------|-------------|-----------------|----|----------|---------|----|
| 一、01 黑色及有色金属类 | | | | | | | |
| 0101 钢筋 | | | | | | | |
| 1 | 0101 | 线材（高线） | HPB300Φ6.5 ~ 10 | 吨 | 3167.52 | 3706 | |
| 2 | 0101 | Ⅲ级螺纹钢 | HRB400E Φ12 | 吨 | 3120.51 | 3651 | |
| 3 | 0101 | Ⅲ级螺纹钢 | HRB400E Φ14 | 吨 | 3035.90 | 3552 | |
| 4 | 0101 | Ⅲ级螺纹钢 | HRB400E Φ16-25 | 吨 | 3029.91 | 3545 | |
| 5 | 0101 | Ⅲ级螺纹钢 | HRB400E Φ28-32 | 吨 | 3129.91 | 3662 | |
| 6 | 0101 | Ⅲ级盘螺 | 6# | 吨 | 3307.69 | 3870 | |
| 7 | 0101 | Ⅲ级盘螺 | 8#-10# | 吨 | 3196.58 | 3740 | |
| 0107 钢绞线、钢丝束 | | | | | | | |
| 8 | 0107 | 无粘结钢绞线 | 综合 | 吨 | 5094.02 | 5960 | |
| 0113 扁钢 | | | | | | | |
| 9 | 0113 | 热轧扁钢 | 综合 | 吨 | 3256.84 | 3810.50 | |
| 0119 槽钢 | | | | | | | |
| 10 | 0119 | 热轧槽钢 | 综合 | 吨 | 3166.67 | 3705 | |
| 0121 角钢 | | | | | | | |
| 11 | 0121 | 热轧角钢 | 综合 | 吨 | 3177.35 | 3717.50 | |
| 0123H 型钢 | | | | | | | |
| 12 | 0123 | H 型钢 | | 吨 | 3217.95 | 3765 | |
| 0129 钢板 | | | | | | | |
| 13 | 0129 | 热轧薄钢板 | < δ 2.0, 普通碳素钢 | 吨 | 3422.22 | 4004 | |
| 14 | 0129 | 钢板（Q235, B） | δ 6 | 吨 | 3291.45 | 3851 | |
| 15 | 0129 | 钢板（Q235, B） | δ 8 ~ 12 | 吨 | 3275.64 | 3832.50 | |
| 16 | 0129 | 钢板（Q235, B） | δ 14 ~ 20 | 吨 | 3137.61 | 3671 | |
| 17 | 0129 | 钢板（Q235, B） | δ 25 ~ 40 | 吨 | 3206.84 | 3752 | |
| 18 | 0129 | 钢板（Q345, B） | δ 6 ~ 14 | 吨 | 3204.27 | 3749 | |
| 19 | 0129 | 钢板（Q345, B） | δ 16 ~ 22 | 吨 | 3247.01 | 3799 | |
| 20 | 0129 | 热镀锌钢板 | 综合 | 吨 | 4167.52 | 4876 | |
| 0117 工字钢 | | | | | | | |
| 21 | 0117 | 热轧工字钢 | 10#-28# | 吨 | 3105.56 | 3633.50 | |
| 22 | 0117 | 热轧工字钢 | 30#-40# | 吨 | 3194.02 | 3737 | |
| 0151 铝合金建筑型材 | | | | | | | |
| 23 | 0151 | 铝合金型门窗材 | 白材 | 吨 | 19333.33 | 22620 | |
| 24 | 0151 | 铝合金型门窗材 | 氧化白材 | 吨 | 20188.03 | 23620 | |
| 25 | 0151 | 铝合金型门窗材 | 电泳 | 吨 | 21000 | 24570 | |

| 序号 | 国家类别编码 | 材料名称 | 型号及规格 | 单位 | 不含增值税综合价 | 含增值税综合价 | 备注 |
|------------------------------|--------|----------|---------------------------|----------------|----------|---------|----|
| 26 | 0151 | 铝合金型门窗材 | 粉末喷涂 | 吨 | 20487.18 | 23970 | |
| 27 | 0151 | 铝合金型门窗材 | 国产断桥隔热 | 吨 | 23820.51 | 27870 | |
| 二、04 水泥、砖瓦灰砂石及其混凝土制品类 | | | | | | | |
| 0401 水泥 | | | | | | | |
| 28 | 0401 | 袋装水泥 | PC32.5R | 吨 | 350.43 | 410 | |
| 29 | 0401 | 袋装水泥 | PO42.5R | 吨 | 376.07 | 440 | |
| 30 | 0401 | 散装水泥 | PO42.5R | 吨 | 350.43 | 410 | |
| 0403 砂 | | | | | | | |
| 31 | 0403 | 中砂 | 河砂 | m ³ | 137.28 | 141.40 | |
| 32 | 0403 | 中粗砂 | 石子加工机制砂(干、湿法) | m ³ | 93.16 | 95.95 | |
| 33 | 0403 | 中粗砂 | 水洗机制砂 | m ³ | 76.49 | 78.78 | |
| 34 | 0403 | 中砂 | 海砂 | m ³ | 39.22 | 40.40 | |
| 0405 石子 | | | | | | | |
| 35 | 0405 | 碎石 | 5 ~ 16mm | m ³ | 76.49 | 78.78 | |
| 36 | 0405 | 碎石 | 5 ~ 20mm | m ³ | 76.49 | 78.78 | |
| 37 | 0405 | 碎石 | 5 ~ 31.5mm | m ³ | 76.49 | 78.78 | |
| 38 | 0405 | 碎石 | 5 ~ 40mm | m ³ | 73.54 | 75.75 | |
| 39 | 0405 | 碎石 | 5 ~ 80mm | m ³ | 74.52 | 76.76 | |
| 40 | 0405 | 碎石 | 10 ~ 20mm | m ³ | 76.49 | 78.78 | |
| 41 | 0405 | 碎石 | 20 ~ 40mm | m ³ | 76.49 | 78.78 | |
| 0409 灰、粉、土等掺合填充料 | | | | | | | |
| 42 | 0409 | 粘土 | | m ³ | 27.46 | 28.28 | |
| 43 | 0409 | 肥土 | | m ³ | 58.83 | 60.60 | |
| 44 | 0409 | 砂包土 | | m ³ | 39.22 | 40.40 | |
| 45 | 0409 | 石粉 | | m ³ | 44.13 | 45.45 | |
| 0411 石料 | | | | | | | |
| 46 | 0411 | 乱毛石 | | m ³ | 59.82 | 61.61 | |
| 47 | 0411 | 小乱毛石 | | m ³ | 57.85 | 59.59 | |
| 48 | 0411 | 整毛石 | 定长 22 | m ³ | 263.78 | 271.69 | |
| 49 | 0411 | 整毛石 | 不定长 | m ³ | 240.24 | 247.45 | |
| 50 | 0411 | 方整石 | 160-180*360-450*1000-2000 | m ³ | 263.78 | 271.69 | |
| 51 | 0411 | 毛条石(基础用) | 200-220*300-320*800-1500 | m ³ | 203.96 | 210.08 | |
| 52 | 0411 | 压顶石 | 220*250*600 | m | 52.95 | 54.54 | |
| 53 | 0411 | 踏步石 | 150*240 | m | 48.05 | 49.49 | |
| 0413 砌砖 | | | | | | | |
| 54 | 0413 | 水泥空心砖 | 390*190*190 MU7.5 | 块 | 2.19 | 2.25 | |
| 55 | 0413 | 水泥空心砖 | 240*180*90 MU10 | 块 | 0.70 | 0.72 | |

| 序号 | 国家类别编码 | 材料名称 | 型号及规格 | 单位 | 不含增值税综合价 | 含增值税综合价 | 备注 |
|----------------|--------|------------|-------------------|----------------|----------|---------|----|
| 56 | 0413 | 水泥空心砖 | 240*115*115 MU10 | 块 | 0.53 | 0.55 | |
| 57 | 0413 | 水泥空心砖 | 240*115*90 MU10 | 块 | 0.48 | 0.49 | |
| 58 | 0413 | 水泥空心砖 | 240*90*90 MU10 | 块 | 0.28 | 0.29 | |
| 59 | 0413 | 水泥空心砖 | 240*180*90 MU10 | 块 | 0.73 | 0.75 | |
| 60 | 0413 | 水泥空心砖 | 180*115*90 MU10 | 块 | 0.43 | 0.44 | |
| 61 | 0413 | 水泥实心砖 | 240*115*53 MU10 | 块 | 0.27 | 0.28 | |
| 62 | 0413 | 水泥实心砖 | 240*90*53 MU10 | 块 | 0.25 | 0.25 | |
| 63 | 0413 | 水泥多孔砖 | 240*115*90 MU10 | 块 | 0.48 | 0.49 | |
| 64 | 0413 | 水泥多孔砖 | 240*90*90 MU10 | 块 | 0.44 | 0.45 | |
| 65 | 0413 | 水泥多孔砖 | 240*180*90 MU10 | 块 | 0.68 | 0.70 | |
| 0415 砌块 | | | | | | | |
| 66 | 0415 | 蒸压砂加气混凝土砌块 | A3.5 | m ³ | 257.20 | 264.92 | |
| 67 | 0415 | 蒸压砂加气混凝土砌块 | A5.0 | m ³ | 266.07 | 274.05 | |
| 68 | 0415 | 水泥空心砌块 | 390*190*190 MU7.5 | 块 | 2.13 | 2.19 | |
| 69 | 0415 | 水泥空心砌块 | 390*115*190 MU7.5 | 块 | 1.65 | 1.70 | |
| 70 | 0415 | 水泥空心砌块 | 190*190*190 MU7.5 | 块 | 1.25 | 1.29 | |
| 71 | 0415 | 水泥空心砖辅助砌块 | 190*190*90 MU5.0 | 块 | 0.62 | 0.64 | |
| 72 | 0415 | 水泥空心砖辅助砌块 | 190*90*90 MU5.0 | 块 | 0.31 | 0.32 | |
| 0417 瓦 | | | | | | | |
| 73 | 0417 | 波形瓦 (蓝色) | 300*400 | 块 | 2.68 | 2.76 | |
| 74 | 0417 | 波形瓦 (铁红色) | 300*400 | 块 | 2.35 | 2.42 | |
| 75 | 0417 | 琉璃瓦 (铁红色) | 240*220 | 块 | 1.78 | 1.83 | |
| 76 | 0417 | 欧式平钢瓦 | 300*400 | 块 | 5 | 5.15 | |
| 77 | 0417 | 欧式平板瓦 | 300*400 | 块 | 7.36 | 7.58 | |
| 0427 水泥及混凝土预制品 | | | | | | | |
| 78 | 0427 | PHC 水泥管桩 | 300-70A | m | 69.41 | 81.20 | |
| 79 | 0427 | | 300-70AB | m | 79.03 | 92.46 | |
| 80 | 0427 | | 400-95A | m | 94.49 | 110.55 | |
| 81 | 0427 | | 400-95AB | m | 103.08 | 120.60 | |
| 82 | 0427 | | 500-100A | m | 122.83 | 143.72 | |
| 83 | 0427 | | 500-100AB | m | 133.14 | 155.78 | |
| 84 | 0427 | | 500-125A | m | 133.14 | 155.78 | |
| 85 | 0427 | | 500-125AB | m | 141.73 | 165.83 | |
| 86 | 0427 | | 600-110A | m | 170.94 | 200 | |

| 序号 | 国家类别编码 | 材料名称 | 型号及规格 | 单位 | 不含增值税综合价 | 含增值税综合价 | 备注 |
|------------------------|--------|----------|--------------|----------------|----------|---------|----|
| 87 | 0427 | PHC 水泥管桩 | 600-110AB | m | 188.12 | 220.10 | |
| 88 | 0427 | | 600-130A | m | 193.27 | 226.13 | |
| 89 | 0427 | | 600-130AB | m | 206.15 | 241.20 | |
| 三、05 木、竹材料及其制品类 | | | | | | | |
| 0503 锯材 | | | | | | | |
| 90 | 0503 | 杉原木 | φ20 4m | m ³ | 1491.18 | 1744.68 | |
| 91 | 0503 | 松原木 | φ20 4m | m ³ | 1085.74 | 1270.32 | |
| 0505 胶合板 | | | | | | | |
| 92 | 0505 | 胶合板 | 3mm | m ² | 12.21 | 14.29 | |
| 93 | 0505 | 胶合板 | 5mm | m ² | 15.55 | 18.19 | |
| 94 | 0505 | 胶合板 | 9mm | m ² | 19.69 | 23.03 | |
| 95 | 0505 | 胶合板 | 12mm (多层板) | m ² | 24.31 | 28.44 | |
| 96 | 0505 | 胶合板 | 15mm (多层板) | m ² | 30.66 | 35.87 | |
| 97 | 0505 | 胶合板 | 18mm (多层板) | m ² | 37.74 | 44.16 | |
| 0509 细木工板 | | | | | | | |
| 98 | 0509 | 细木工板 | 12mm | m ² | 27.66 | 32.36 | |
| 99 | 0509 | 细木工板 | 15mm | m ² | 31.95 | 37.39 | |
| 100 | 0509 | 细木工板 | 18mm | m ² | 35.22 | 41.21 | |
| 0513 刨花板 | | | | | | | |
| 101 | 0513 | 刨花板 | 1220*2440*9 | 片 | 36.08 | 42.21 | |
| 102 | 0513 | 刨花板 | 1220*2440*12 | 片 | 42.95 | 50.25 | |
| 103 | 0513 | 刨花板 | 1220*2440*15 | 片 | 52.23 | 61.10 | |
| 104 | 0513 | 刨花板 | 1220*2440*18 | 片 | 62.53 | 73.16 | |
| 四、06 玻璃及玻璃制品类 | | | | | | | |
| 0601 浮法玻璃 | | | | | | | |
| 105 | 0601 | 平板玻璃 | 5mm | m ² | 31.08 | 36.36 | |
| 106 | | | 8mm | m ² | 49.21 | 57.57 | |
| 107 | | | 10mm | m ² | 64.74 | 75.75 | |
| 108 | | | 12mm | m ² | 71.65 | 83.83 | |
| 109 | 0601 | 镜面玻璃 | 5mm | m ² | 66.47 | 77.77 | |
| 110 | | | 6mm | m ² | 75.10 | 87.87 | |
| 0605 钢化玻璃 | | | | | | | |

| 序号 | 国家类别编码 | 材料名称 | 型号及规格 | 单位 | 不含增值税综合价 | 含增值税综合价 | 备注 |
|-----------------------------|--------|------------|-----------------------|----------------|----------|---------|----|
| 111 | 0605 | 钢化玻璃 | 6mm | m ² | 44.89 | 52.52 | |
| 112 | | | 8mm | m ² | 58.70 | 68.68 | |
| 113 | | | 10mm | m ² | 74.24 | 86.86 | |
| 114 | | | 12mm | m ² | 87.19 | 102.01 | |
| 0609 夹层玻璃 | | | | | | | |
| 115 | 0609 | 夹胶玻璃 | 5mm+0.76pvb+5mm 白玻双钢化 | m ² | 125.17 | 146.45 | |
| 116 | | | 6mm+0.76pvb+6mm 白玻双钢化 | m ² | 129.49 | 151.50 | |
| 0611 中空玻璃 | | | | | | | |
| 117 | 0611 | 中空玻璃 | 5mm+6A+5mm 白玻双钢化 | m ² | 106.18 | 124.23 | |
| 118 | | | 6mm+9A+6mm 白玻双钢化 | m ² | 114.81 | 134.33 | |
| 119 | 0611 | LOW-E 中空玻璃 | 5LOW-E+6A+5 双钢化 | m ² | 141.57 | 165.64 | |
| 120 | | | 6LOW-E+9A+6 双钢化 | m ² | 164.88 | 192.91 | |
| 0621 镀膜玻璃 | | | | | | | |
| 121 | 0621 | 镀膜玻璃（离线） | 5mm 镀膜钢化 | m ² | 69.92 | 81.81 | |
| 122 | | | 5mm 镀膜 | m ² | 62.15 | 72.72 | |
| 0625 艺术装饰玻璃 | | | | | | | |
| 123 | 0625 | 磨砂玻璃 | 5mm | m ² | 44.89 | 52.52 | |
| 五、07 墙砖、地砖、地板、地毯类材料类 | | | | | | | |
| 0701 陶瓷内墙砖 | | | | | | | |
| 124 | 0701 | 釉面砖 | 300*300mm | m ² | 38.95 | 45.58 | |
| 125 | | | 600*600mm | m ² | 54.29 | 63.52 | |
| 126 | | | 300*600mm | m ² | 48.05 | 56.21 | |
| 127 | | | 300*450mm | m ² | 48.05 | 56.21 | |
| 128 | | | 400*800mm | m ² | 67.28 | 78.72 | |
| 129 | 0701 | 白瓷砖 | 300*600mm | m ² | 48.05 | 56.21 | |
| 130 | | | 150*150mm | m ² | 11.54 | 13.51 | |
| 0704 陶瓷外墙砖 | | | | | | | |
| 131 | 0704 | 通体砖 | 120*400mm | m ² | 35.40 | 41.42 | |
| 132 | | | 300*600mm | m ² | 53.10 | 62.13 | |
| 133 | | | 600*600mm | m ² | 53.10 | 62.13 | |
| 134 | | | 800*800mm | m ² | 72.36 | 84.66 | |
| 135 | 0704 | 外墙方砖 | 100*100mm | m ² | 23.66 | 27.68 | |
| 136 | | | 45*45mm | m ² | 25.38 | 29.70 | |
| 137 | 0704 | 外墙条形砖 | 60*240mm | m ² | 28.23 | 33.03 | |
| 138 | | | 100*200mm | m ² | 30.82 | 36.06 | |

| 序号 | 国家类别编码 | 材料名称 | 型号及规格 | 单位 | 不含增值税综合价 | 含增值税综合价 | 备注 |
|------------------------|--------|---------------|-------------|----------------|----------|---------|----|
| 139 | 0704 | 全抛光釉面砖 | 600*600mm | m ² | 85.30 | 99.81 | |
| 140 | | | 800*800mm | m ² | 81.16 | 94.96 | |
| 141 | | | 600*900mm | m ² | 89.80 | 105.06 | |
| 0705 陶瓷地砖 | | | | | | | |
| 142 | 0705 | 玻化砖 | 300*300mm | m ² | 40.58 | 47.48 | |
| 143 | | | 600*600mm | m ² | 77.27 | 90.41 | |
| 144 | | | 800*800mm | m ² | 79.17 | 92.63 | |
| 145 | | | 1000*1000mm | m ² | 89.80 | 105.06 | |
| 146 | | | 600*1200mm | m ² | 101.02 | 118.19 | |
| 147 | 0705 | 防滑面砖 | 300*300mm | m ² | 30.65 | 35.86 | |
| 148 | | | 350*350mm | m ² | 39.72 | 46.47 | |
| 149 | | | 400*400mm | m ² | 39.54 | 46.27 | |
| 150 | 0705 | 仿古地面砖 | 500*500mm | m ² | 75.63 | 88.49 | |
| 151 | | | 600*600mm | m ² | 79.26 | 92.74 | |
| 152 | | | 800*800mm | m ² | 80.99 | 94.76 | |
| 153 | 0705 | 地面抛釉砖 | 300*300mm | m ² | 44.03 | 51.52 | |
| 154 | | | 300*450mm | m ² | 48.35 | 56.57 | |
| 155 | | | 330*330mm | m ² | 52.93 | 61.93 | |
| 0707 陶瓷马赛克 | | | | | | | |
| 156 | 0707 | 玻璃马赛克 | 300*300mm | m ² | 66.05 | 77.28 | |
| 157 | 0707 | 陶瓷马赛克 | 300*300mm | m ² | 48.35 | 56.57 | |
| 六、08 装饰石材及石材制品类 | | | | | | | |
| 0801 大理石 | | | | | | | |
| 158 | 0801 | 浅啡网大理石 | 大板 | m ² | 158.55 | 185.50 | |
| 159 | 0801 | 深啡网大理石 | 大板 | m ² | 189.74 | 222 | |
| 160 | 0801 | 红棕大理石 | 大板 | m ² | 197.44 | 231 | |
| 161 | 0801 | 红钻大理石 | 大板 | m ² | 273.50 | 320 | |
| 162 | 0801 | 黑钻(大、中、细花)大理石 | 大板 | m ² | 122.22 | 143 | |
| 163 | 0801 | 红麻大理石 | 大板 | m ² | 183.33 | 214.50 | |
| 164 | 0801 | 啡钻大理石 | 大板 | m ² | 194.87 | 228 | |
| 165 | 0801 | 金钻麻大理石 | 大板 | m ² | 194.87 | 228 | |
| 166 | 0801 | 蓝珍珠大理石 | 大板 | m ² | 297.86 | 348.50 | |
| 167 | 0801 | 绿星大理石 | 大板 | m ² | 301.28 | 352.50 | |
| 168 | 0801 | 大花绿大理石 | 大板 | m ² | 147.44 | 172.50 | |
| 169 | 0801 | 金线米黄大理石 | 大板 | m ² | 100 | 117 | |

| 序号 | 国家类别编码 | 材料名称 | 型号及规格 | 单位 | 不含增值税综合价 | 含增值税综合价 | 备注 |
|----------|--------|----------|-------|----------------|----------|---------|----|
| 170 | 0801 | 红线米黄大理石 | 大板 | m ² | 227.78 | 266.50 | |
| 171 | 0801 | 阿曼米黄大理石 | 大板 | m ² | 276.50 | 323.50 | |
| 172 | 0801 | 阿曼玫瑰大理石 | 大板 | m ² | 172.65 | 202 | |
| 173 | 0801 | 彩玉大理石 | 大板 | m ² | 341.88 | 400 | |
| 174 | 0801 | 土耳其玫瑰大理石 | 大板 | m ² | 184.19 | 215.50 | |
| 175 | 0801 | 热带雨林大理石 | 大板 | m ² | 209.40 | 245 | |
| 176 | 0801 | 紫罗红大理石 | 大板 | m ² | 256.41 | 300 | |
| 177 | 0801 | 橙皮红大理石 | 大板 | m ² | 218.80 | 256 | |
| 178 | 0801 | 欧网大理石 | 大板 | m ² | 201.71 | 236 | |
| 179 | 0801 | 雅士白大理石 | 大板 | m ² | 623.50 | 729.50 | |
| 180 | 0801 | 爵士白大理石 | 大板 | m ² | 189.74 | 222 | |
| 181 | 0801 | 中花白大理石 | 大板 | m ² | 220.09 | 257.50 | |
| 182 | 0801 | 大花白(东方白) | 大板 | m ² | 399.57 | 467.50 | |
| 183 | 0801 | 直纹白大理石 | 大板 | m ² | 232.05 | 271.50 | |
| 184 | 0801 | 龙舌兰大理石 | 大板 | m ² | 167.09 | 195.50 | |
| 185 | 0801 | 幻彩米黄大理石 | 大板 | m ² | 297.01 | 347.50 | |
| 186 | 0801 | 芙蓉米黄大理石 | 大板 | m ² | 175.64 | 205.50 | |
| 187 | 0801 | 水晶黑大理石 | 大板 | m ² | 102.56 | 120 | |
| 188 | 0801 | 黑白根大理石 | 大板 | m ² | 125.64 | 147 | |
| 189 | 0801 | 卡曼米黄 | 大板 | m ² | 186.32 | 218 | |
| 190 | 0801 | 古典米黄 | 大板 | m ² | 155.98 | 182.50 | |
| 191 | 0801 | 中欧米黄 | 大板 | m ² | 220.94 | 258.50 | |
| 192 | 0801 | 白玉兰 | 大板 | m ² | 371.37 | 434.50 | |
| 193 | 0801 | 闪电米黄 | 大板 | m ² | 273.93 | 320.50 | |
| 194 | 0801 | 奥特曼 | 大板 | m ² | 372.65 | 436 | |
| 195 | 0801 | 索菲特金 | 大板 | m ² | 235.04 | 275 | |
| 196 | 0801 | 美尼斯金 | 大板 | m ² | 244.87 | 286.50 | |
| 198 | 0801 | 云多拉灰 | 大板 | m ² | 239.32 | 280 | |
| 199 | 0801 | 西班牙米黄 | 大板 | m ² | 252.14 | 295 | |
| 200 | 0801 | 香雪梅 | 大板 | m ² | 221.79 | 259.50 | |
| 201 | 0801 | 香妃米黄 | 大板 | m ² | 198.29 | 232 | |
| 202 | 0801 | 白洞石 | 大板 | m ² | 222.22 | 260 | |
| 203 | 0801 | 金摩卡 | 大板 | m ² | 206.56 | 241.68 | |
| 0803 花岗石 | | | | | | | |

| 序号 | 国家类别编码 | 材料名称 | 型号及规格 | 单位 | 不含增值税综合价 | 含增值税综合价 | 备注 |
|-----|--------|------------------|----------------------|----------------|----------|---------|--|
| 204 | 0803 | G601 芝麻灰花岗岩 | 600mm 宽,20mm 厚,光板,光面 | m ² | 70.51 | 82.50 | 火烧面少2元/m ² ,荔枝面加2元/m ² |
| | | | 600mm 宽,25mm 厚,光板,光面 | m ² | 76.37 | 89.35 | |
| | | | 600mm 宽,30mm 厚,光板,光面 | m ² | 84.19 | 98.50 | |
| 205 | 0803 | G602 石狮白花岗岩 | 600mm 宽,20mm 厚,光板,光面 | m ² | 63.25 | 74 | |
| | | | 600mm 宽,25mm 厚,光板,光面 | m ² | 68.80 | 80.50 | |
| | | | 600mm 宽,30mm 厚,光板,光面 | m ² | 75.21 | 88 | |
| 206 | 0803 | G603 巴厝白(芝麻白)花岗岩 | 600mm 宽,20mm 厚,光板,光面 | m ² | 61.03 | 71.40 | 火烧面少2元/m ² ,荔枝面加2元/m ² |
| | | | 600mm 宽,25mm 厚,光板,光面 | m ² | 68.80 | 80.50 | |
| | | | 600mm 宽,30mm 厚,光板,光面 | m ² | 75.64 | 88.50 | |
| 207 | 0803 | G606 泉州白花岗岩 | 600mm 宽,20mm 厚,光板,光面 | m ² | 68.38 | 80 | 荔枝面加2元/m ² |
| | | | 600mm 宽,25mm 厚,光板,光面 | m ² | 74.36 | 87 | |
| | | | 600mm 宽,30mm 厚,光板,光面 | m ² | 82.91 | 97 | |
| 208 | 0803 | 海沧白花岗岩 | 600mm 宽,20mm 厚,光板,光面 | m ² | 70.81 | 82.85 | 火烧面少2元/m ² ,荔枝面加2元/m ² |
| | | | 600mm 宽,25mm 厚,光板,光面 | m ² | 75.13 | 87.90 | |
| | | | 600mm 宽,30mm 厚,光板,光面 | m ² | 82.03 | 95.98 | |
| 209 | 0803 | G640 东石白花岗岩 | 600mm 宽,20mm 厚,光板,光面 | m ² | 75.60 | 88.45 | 荔枝面加2元/m ² |
| | | | 600mm 宽,25mm 厚,光板,光面 | m ² | 82.48 | 96.50 | |
| | | | 600mm 宽,30mm 厚,光板,光面 | m ² | 87.18 | 102 | |
| 210 | 0803 | G654 芝麻黑花岗岩 | 600mm 宽,20mm 厚,光板,光面 | m ² | 72.03 | 84.27 | 荔枝面加5元/m ² |
| | | | 600mm 宽,25mm 厚,光板,光面 | m ² | 79.49 | 93 | |
| | | | 600mm 宽,30mm 厚,光板,光面 | m ² | 85.04 | 99.50 | |
| 211 | 0803 | 同安白花岗岩 | 600mm 宽,20mm 厚,光板,光面 | m ² | 82.01 | 95.95 | 火烧面少2元/m ² ,荔枝面加5元/m ² |
| | | | 600mm 宽,25mm 厚,光板,光面 | m ² | 89.74 | 105 | |
| | | | 600mm 宽,30mm 厚,光板,光面 | m ² | 94.87 | 111 | |
| 212 | 0803 | 同安红花岗岩 | 600mm 宽,20mm 厚,光板,光面 | m ² | 66.67 | 78 | 火烧面少2元/m ² ,荔枝面加2元/m ² |
| | | | 600mm 宽,25mm 厚,光板,光面 | m ² | 73.50 | 86 | |
| | | | 600mm 宽,30mm 厚,光板,光面 | m ² | 80.34 | 94 | |
| 213 | 0803 | 樱花红花岗岩 | 600mm 宽,20mm 厚,光板,光面 | m ² | 74.79 | 87.50 | 火烧面少5元/m ² ,荔枝面加2元/m ² |
| | | | 600mm 宽,25mm 厚,光板,光面 | m ² | 88.89 | 104 | |
| | | | 600mm 宽,30mm 厚,光板,光面 | m ² | 97.44 | 114 | |
| 214 | 0803 | 罗源红花岗岩 | 600mm 宽,20mm 厚,光板,光面 | m ² | 49.57 | 58 | 荔枝面加3元/m ² |
| | | | 600mm 宽,25mm 厚,光板,光面 | m ² | 58.55 | 68.50 | |
| | | | 600mm 宽,30mm 厚,光板,光面 | m ² | 70.51 | 82.50 | |

| 序号 | 国家类别编码 | 材料名称 | 型号及规格 | 单位 | 不含增值税综合价 | 含增值税综合价 | 备注 |
|-----|--------|--------------|----------------------|----------------|----------|---------|--|
| 215 | 0803 | G681 虾红花岗岩 | 600mm 宽,20mm 厚,光板,光面 | m ² | 140.60 | 164.50 | 荔枝面加3元/m ² |
| | | | 600mm 宽,25mm 厚,光板,光面 | m ² | 147.44 | 172.50 | |
| | | | 600mm 宽,30mm 厚,光板,光面 | m ² | 160.26 | 187.50 | |
| 216 | 0803 | 锈石花岗岩 | 600mm 宽,20mm 厚,光板,光面 | m ² | 158.12 | 185 | |
| | | | 600mm 宽,25mm 厚,光板,光面 | m ² | 169.66 | 198.50 | |
| | | | 600mm 宽,30mm 厚,光板,光面 | m ² | 181.62 | 212.50 | |
| 217 | 0803 | 福鼎黑花岗岩 | 600mm 宽,20mm 厚,光板,光面 | m ² | 147.01 | 172 | 火烧面少10元/m ² 荔枝面加5元/m ² |
| | | | 600mm 宽,25mm 厚,光板,光面 | m ² | 158.55 | 185.50 | |
| | | | 600mm 宽,30mm 厚,光板,光面 | m ² | 167.09 | 195.50 | |
| 218 | 0803 | G687 桃花红花岗岩 | 600mm 宽,20mm 厚,光板,光面 | m ² | 50 | 58.50 | 荔枝面加3元/m ² |
| | | | 600mm 宽,25mm 厚,光板,光面 | m ² | 57.68 | 67.49 | |
| | | | 600mm 宽,30mm 厚,光板,光面 | m ² | 62.39 | 73 | |
| 219 | 0803 | G696 永定红花岗岩 | 600mm 宽,20mm 厚,光板,光面 | m ² | 82.91 | 97 | 荔枝面加3元/m ² |
| | | | 600mm 宽,25mm 厚,光板,光面 | m ² | 89.74 | 105 | |
| | | | 600mm 宽,30mm 厚,光板,光面 | m ² | 99.57 | 116.50 | |
| 220 | 0803 | 台湾青(G658)花岗岩 | 600mm 宽,20mm 厚,光板,光面 | m ² | 110.26 | 129 | 荔枝面加3元/m ² |
| | | | 600mm 宽,25mm 厚,光板,光面 | m ² | 120.09 | 140.50 | |
| | | | 600mm 宽,30mm 厚,光板,光面 | m ² | 131.62 | 154 | |
| 221 | 0803 | 龙田白花岗岩 | 600mm 宽,20mm 厚,光板,光面 | m ² | 76.92 | 90 | 荔枝面加3元/m ² |
| | | | 600mm 宽,25mm 厚,光板,光面 | m ² | 89.74 | 105 | |
| | | | 600mm 宽,30mm 厚,光板,光面 | m ² | 102.56 | 120 | |
| 222 | 0803 | 浪花白花岗岩 | 600mm 宽,20mm 厚,光板,光面 | m ² | 91.32 | 106.85 | 荔枝面加3元/m ² |
| | | | 600mm 宽,25mm 厚,光板,光面 | m ² | 103.03 | 120.55 | |
| | | | 600mm 宽,30mm 厚,光板,光面 | m ² | 110.68 | 129.50 | |
| 223 | 0803 | G386新石岛红花岗岩 | 600mm 宽,20mm 厚,光板,光面 | m ² | 89.74 | 105 | 荔枝面加3元/m ² |
| | | | 600mm 宽,25mm 厚,光板,光面 | m ² | 102.56 | 120 | |
| | | | 600mm 宽,30mm 厚,光板,光面 | m ² | 109.40 | 128 | |
| 224 | 0803 | 广西白花岗岩 | 600mm 宽,20mm 厚,光板,光面 | m ² | 126.07 | 147.50 | 荔枝面加8元/m ² |
| | | | 600mm 宽,25mm 厚,光板,光面 | m ² | 136.75 | 160 | |
| | | | 600mm 宽,30mm 厚,光板,光面 | m ² | 149.57 | 175 | |
| 225 | 0803 | 珍珠白花岗岩 | 600mm 宽,20mm 厚,光板,光面 | m ² | 245.30 | 287 | 荔枝面加5元/m ² |
| | | | 600mm 宽,25mm 厚,光板,光面 | m ² | 260.68 | 305 | |
| | | | 600mm 宽,30mm 厚,光板,光面 | m ² | 280.34 | 328 | |

| 序号 | 国家类别编码 | 材料名称 | 型号及规格 | 单位 | 不含增值税综合价 | 含增值税综合价 | 备注 |
|-----|--------|---------|----------------------|----------------|----------|---------|--|
| 226 | 0803 | 大白花岗岩 | 600mm 宽,20mm 厚,光板,光面 | m ² | 79.91 | 93.50 | 荔枝 面加 6元 /m ² |
| | | | 600mm 宽,25mm 厚,光板,光面 | m ² | 91.88 | 107.50 | |
| | | | 600mm 宽,30mm 厚,光板,光面 | m ² | 105.98 | 124 | |
| 227 | 0803 | 玫瑰红花岗岩 | 600mm 宽,20mm 厚,光板,光面 | m ² | 190.17 | 222.50 | 火烧 面少5 元/m ² , 荔枝 面加6 元/m ² |
| | | | 600mm 宽,25mm 厚,光板,光面 | m ² | 204.70 | 239.50 | |
| | | | 600mm 宽,30mm 厚,光板,光面 | m ² | 222.22 | 260 | |
| 228 | 0803 | 虎贝花岗岩 | 600mm 宽,20mm 厚,光板,光面 | m ² | 79.42 | 92.92 | 火烧 面加3 元/m ² , 荔枝 面加5 元/m ² |
| | | | 600mm 宽,25mm 厚,光板,光面 | m ² | 98.29 | 115 | |
| | | | 600mm 宽,30mm 厚,光板,光面 | m ² | 111.97 | 131 | |
| 229 | 0803 | 虎皮红花岗岩 | 600mm 宽,20mm 厚,光板,光面 | m ² | 72.22 | 84.50 | 荔枝 面加 5元 /m ² |
| | | | 600mm 宽,25mm 厚,光板,光面 | m ² | 86.32 | 101 | |
| | | | 600mm 宽,30mm 厚,光板,光面 | m ² | 102.56 | 120 | |
| 230 | 0803 | 虎皮黄花岗岩 | 600mm 宽,20mm 厚,光板,光面 | m ² | 147.44 | 172.50 | 荔枝 面加 5元 /m ² |
| | | | 600mm 宽,25mm 厚,光板,光面 | m ² | 158.55 | 185.50 | |
| | | | 600mm 宽,30mm 厚,光板,光面 | m ² | 171.37 | 200.50 | |
| 231 | 0803 | 虎皮白花岗岩 | 600mm 宽,20mm 厚,光板,光面 | m ² | 76.50 | 89.50 | 荔枝 面加 5元 /m ² |
| | | | 600mm 宽,25mm 厚,光板,光面 | m ² | 87.19 | 102.02 | |
| | | | 600mm 宽,30mm 厚,光板,光面 | m ² | 102.56 | 120 | |
| 232 | 0803 | 天山红花岗岩 | 600mm 宽,20mm 厚,光板,光面 | m ² | 110.26 | 129 | 火烧 面少3 元/m ² , 荔枝 面加5 元/m ² |
| | | | 600mm 宽,25mm 厚,光板,光面 | m ² | 120.94 | 141.50 | |
| | | | 600mm 宽,30mm 厚,光板,光面 | m ² | 135.76 | 158.84 | |
| 233 | 0803 | 天山米黄花岗岩 | 600mm 宽,20mm 厚,光板,光面 | m ² | 176.92 | 207 | 火烧 面少5 元/m ² , 荔枝 面加3 元/m ² |
| | | | 600mm 宽,25mm 厚,光板,光面 | m ² | 198.29 | 232 | |
| | | | 600mm 宽,30mm 厚,光板,光面 | m ² | 224.79 | 263 | |
| 234 | 0803 | 菊花黄花岗岩 | 600mm 宽,20mm 厚,光板,光面 | m ² | 117.09 | 137 | 荔枝 面加 5元 /m ² |
| | | | 600mm 宽,25mm 厚,光板,光面 | m ² | 128.33 | 150.15 | |
| | | | 600mm 宽,30mm 厚,光板,光面 | m ² | 145.30 | 170 | |
| 235 | 0803 | 银钻麻花岗岩 | 600mm 宽,20mm 厚,光板,光面 | m ² | 109.40 | 128 | 火荔 枝面 加5 元/m ² |
| | | | 600mm 宽,25mm 厚,光板,光面 | m ² | 123.26 | 144.21 | |
| | | | 600mm 宽,30mm 厚,光板,光面 | m ² | 138.89 | 162.50 | |
| 236 | 0803 | 金钻麻花岗岩 | 600mm 宽,20mm 厚,光板,光面 | m ² | 156.45 | 183.05 | 荔枝 面加 5元 /m ² |
| | | | 600mm 宽,25mm 厚,光板,光面 | m ² | 172.22 | 201.50 | |
| | | | 600mm 宽,30mm 厚,光板,光面 | m ² | 188.03 | 220 | |

| 序号 | 国家类别编码 | 材料名称 | 型号及规格 | 单位 | 不含增值税综合价 | 含增值税综合价 | 备注 |
|-----|--------|----------------|--------------------|----------------|----------|---------|-----------------------|
| 237 | 0803 | G648漳浦红花岗岩 | 600mm宽,20mm厚,光板,光面 | m ² | 84.19 | 98.50 | 荔枝面加5元/m ² |
| | | | 600mm宽,25mm厚,光板,光面 | m ² | 93.07 | 108.90 | |
| | | | 600mm宽,30mm厚,光板,光面 | m ² | 105.98 | 124 | |
| 238 | 0803 | G562枫叶红花岗岩 | 600mm宽,20mm厚,光板,光面 | m ² | 97.44 | 114 | 荔枝面加5元/m ² |
| | | | 600mm宽,25mm厚,光板,光面 | m ² | 106.41 | 124.50 | |
| | | | 600mm宽,30mm厚,光板,光面 | m ² | 113.25 | 132.50 | |
| 239 | 0803 | 海棠红花岗岩 | 600mm宽,20mm厚,光板,光面 | m ² | 63.88 | 74.74 | 荔枝面加5元/m ² |
| | | | 600mm宽,25mm厚,光板,光面 | m ² | 73.38 | 85.85 | |
| | | | 600mm宽,30mm厚,光板,光面 | m ² | 87.18 | 102 | |
| 240 | 0803 | 西丽红花岗岩 | 600mm宽,20mm厚,光板,光面 | m ² | 83.33 | 97.50 | 荔枝面加5元/m ² |
| | | | 600mm宽,25mm厚,光板,光面 | m ² | 100 | 117 | |
| | | | 600mm宽,30mm厚,光板,光面 | m ² | 108.97 | 127.50 | |
| 241 | 0803 | 映山红花岗岩 | 600mm宽,20mm厚,光板,光面 | m ² | 73.50 | 86 | 荔枝面加5元/m ² |
| | | | 600mm宽,25mm厚,光板,光面 | m ² | 84.19 | 98.50 | |
| | | | 600mm宽,30mm厚,光板,光面 | m ² | 97.01 | 113.50 | |
| 242 | 0803 | 三堡红花岗岩 | 600mm宽,20mm厚,光板,光面 | m ² | 72.22 | 84.50 | 荔枝面加5元/m ² |
| | | | 600mm宽,25mm厚,光板,光面 | m ² | 85.47 | 100 | |
| | | | 600mm宽,30mm厚,光板,光面 | m ² | 98.29 | 115 | |
| 243 | 0803 | 代代红花岗岩 | 600mm宽,20mm厚,光板,光面 | m ² | 107.69 | 126 | 荔枝面加5元/m ² |
| | | | 600mm宽,25mm厚,光板,光面 | m ² | 121.37 | 142 | |
| | | | 600mm宽,30mm厚,光板,光面 | m ² | 132.05 | 154.50 | |
| 244 | 0803 | G665连城红花岗岩 | 600mm宽,20mm厚,光板,光面 | m ² | 122.65 | 143.50 | 荔枝面加5元/m ² |
| | | | 600mm宽,25mm厚,光板,光面 | m ² | 131.20 | 153.50 | |
| | | | 600mm宽,30mm厚,光板,光面 | m ² | 144.44 | 169 | |
| 245 | 0803 | G682南安锈(黄麻)花岗岩 | 600mm宽,20mm厚,光板,光面 | m ² | 121.79 | 142.50 | |
| | | | 600mm宽,25mm厚,光板,光面 | m ² | 133.33 | 156 | |
| | | | 600mm宽,30mm厚,光板,光面 | m ² | 143.16 | 167.50 | |
| 246 | 0803 | G686光泽红花岗岩 | 600mm宽,20mm厚,光板,光面 | m ² | 131.62 | 154 | 荔枝面加5元/m ² |
| | | | 600mm宽,25mm厚,光板,光面 | m ² | 140.17 | 164 | |
| | | | 600mm宽,30mm厚,光板,光面 | m ² | 156.41 | 183 | |
| 247 | 0803 | G352将军红花岗岩 | 600mm宽,20mm厚,光板,光面 | m ² | 123.93 | 145 | 荔枝面加5元/m ² |
| | | | 600mm宽,25mm厚,光板,光面 | m ² | 134.19 | 157 | |
| | | | 600mm宽,30mm厚,光板,光面 | m ² | 147.01 | 172 | |

| 序号 | 国家类别编码 | 材料名称 | 型号及规格 | 单位 | 不含增值税综合价 | 含增值税综合价 | 备注 |
|-----|--------|--------|----------------------|----------------|----------|---------|--|
| 248 | 0803 | 石榴红花岗岩 | 600mm 宽,20mm 厚,光板,光面 | m ² | 119.66 | 140 | 荔枝面加5元/m ² |
| | | | 600mm 宽,25mm 厚,光板,光面 | m ² | 127.35 | 149 | |
| | | | 600mm 宽,30mm 厚,光板,光面 | m ² | 136.75 | 160 | |
| 249 | 0803 | 贵妃红花岗岩 | 600mm 宽,20mm 厚,光板,光面 | m ² | 118.38 | 138.50 | 荔枝面加5元/m ² |
| | | | 600mm 宽,25mm 厚,光板,光面 | m ² | 127.78 | 149.50 | |
| | | | 600mm 宽,30mm 厚,光板,光面 | m ² | 138.89 | 162.50 | |
| 250 | 0803 | 四川红花岗岩 | 600mm 宽,20mm 厚,光板,光面 | m ² | 149.30 | 174.68 | 荔枝面加8元/m ² |
| | | | 600mm 宽,25mm 厚,光板,光面 | m ² | 165.71 | 193.88 | |
| | | | 600mm 宽,30mm 厚,光板,光面 | m ² | 182.91 | 214 | |
| 251 | 0803 | 木板红花岗岩 | 600mm 宽,20mm 厚,光板,光面 | m ² | 95.73 | 112 | 荔枝面加5元/m ² |
| | | | 600mm 宽,25mm 厚,光板,光面 | m ² | 105.98 | 124 | |
| | | | 600mm 宽,30mm 厚,光板,光面 | m ² | 115.38 | 135 | |
| 252 | 0803 | 中国红花岗岩 | 600mm 宽,20mm 厚,光板,光面 | m ² | 138.89 | 162.50 | 荔枝面加5元/m ² ;火烧面少3元/m ² |
| | | | 600mm 宽,25mm 厚,光板,光面 | m ² | 148.72 | 174 | |
| | | | 600mm 宽,30mm 厚,光板,光面 | m ² | 158.55 | 185.50 | |
| 253 | 0803 | 江西红花岗岩 | 600mm 宽,20mm 厚,光板,光面 | m ² | 96.38 | 112.77 | 荔枝面加5元/m ² |
| | | | 600mm 宽,25mm 厚,光板,光面 | m ² | 109.43 | 128.03 | |
| | | | 600mm 宽,30mm 厚,光板,光面 | m ² | 119.53 | 139.84 | |
| 254 | 0803 | 天山绿花岗岩 | 600mm 宽,20mm 厚,光板,光面 | m ² | 92.74 | 108.50 | 荔枝面加5元/m ² |
| | | | 600mm 宽,25mm 厚,光板,光面 | m ² | 105.98 | 124 | |
| | | | 600mm 宽,30mm 厚,光板,光面 | m ² | 116.67 | 136.50 | |
| 255 | 0803 | 金点绿花岗岩 | 600mm 宽,20mm 厚,光板,光面 | m ² | 89.82 | 105.09 | 荔枝面加5元/m ² |
| | | | 600mm 宽,25mm 厚,光板,光面 | m ² | 102.60 | 120.05 | |
| | | | 600mm 宽,30mm 厚,光板,光面 | m ² | 112.34 | 131.44 | |
| 256 | 0803 | 孔雀绿花岗岩 | 600mm 宽,20mm 厚,光板,光面 | m ² | 94.02 | 110 | |
| | | | 600mm 宽,25mm 厚,光板,光面 | m ² | 103.47 | 121.07 | |
| | | | 600mm 宽,30mm 厚,光板,光面 | m ² | 112.30 | 131.40 | |
| 257 | 0803 | 中国绿花岗岩 | 600mm 宽,20mm 厚,光板,光面 | m ² | 168.80 | 197.50 | |
| | | | 600mm 宽,25mm 厚,光板,光面 | m ² | 179.91 | 210.50 | |
| | | | 600mm 宽,30mm 厚,光板,光面 | m ² | 190.17 | 222.50 | |
| 258 | 0803 | 印度绿花岗岩 | 600mm 宽,20mm 厚,光板,光面 | m ² | 209.40 | 245 | |
| | | | 600mm 宽,25mm 厚,光板,光面 | m ² | 219.66 | 257 | |
| | | | 600mm 宽,30mm 厚,光板,光面 | m ² | 229.91 | 269 | |

| 序号 | 国家类别编码 | 材料名称 | 型号及规格 | 单位 | 不含增值税综合价 | 含增值税综合价 | 备注 |
|-----|--------|--------|--------------------|----------------|----------|---------|--|
| 259 | 0803 | 木纹绿花岗岩 | 600mm宽,20mm厚,光板,光面 | m ² | 163.68 | 191.50 | 荔枝面加5元/m ² |
| | | | 600mm宽,25mm厚,光板,光面 | m ² | 182.05 | 213 | |
| | | | 600mm宽,30mm厚,光板,光面 | m ² | 191.45 | 224 | |
| 260 | 0803 | 蝴蝶绿花岗岩 | 600mm宽,20mm厚,光板,光面 | m ² | 95.30 | 111.50 | |
| | | | 600mm宽,25mm厚,光板,光面 | m ² | 105.56 | 123.50 | |
| | | | 600mm宽,30mm厚,光板,光面 | m ² | 116.24 | 136 | |
| 261 | 0803 | 汉白玉花岗岩 | 600mm宽,20mm厚,光板,光面 | m ² | 353.42 | 413.50 | |
| | | | 600mm宽,25mm厚,光板,光面 | m ² | 388.46 | 454.50 | |
| | | | 600mm宽,30mm厚,光板,光面 | m ² | 422.65 | 494.50 | |
| 262 | 0803 | 长泰黑花岗岩 | 600mm宽,20mm厚,光板,光面 | m ² | 43.16 | 50.50 | 火烧面少2元/m ² ,荔枝面加2元/m ² |
| | | | 600mm宽,25mm厚,光板,光面 | m ² | 48.34 | 56.56 | |
| | | | 600mm宽,30mm厚,光板,光面 | m ² | 52.66 | 61.61 | |
| 263 | 0803 | 康美黑花岗岩 | 600mm宽,20mm厚,光板,光面 | m ² | 135.04 | 158 | 火烧面、荔枝面加5元/m ² |
| | | | 600mm宽,25mm厚,光板,光面 | m ² | 143.59 | 168 | |
| | | | 600mm宽,30mm厚,光板,光面 | m ² | 156.41 | 183 | |
| 264 | 0803 | 康美青花岗岩 | 600mm宽,20mm厚,光板,光面 | m ² | 123.93 | 145 | 火烧面加2元/m ² ,荔枝面加5元/m ² |
| | | | 600mm宽,25mm厚,光板,光面 | m ² | 134.19 | 157 | |
| | | | 600mm宽,30mm厚,光板,光面 | m ² | 152.14 | 178 | |
| 265 | 0803 | 蒙古黑花岗岩 | 600mm宽,20mm厚,光板,光面 | m ² | 114.96 | 134.50 | 火烧面少10元/m ² |
| | | | 600mm宽,25mm厚,光板,光面 | m ² | 125.21 | 146.50 | |
| | | | 600mm宽,30mm厚,光板,光面 | m ² | 136.75 | 160 | |
| 266 | 0803 | 山西黑花岗岩 | 600mm宽,20mm厚,光板,光面 | m ² | 214.88 | 283 | 火烧面少5元/m ² ,荔枝面加5元/m ² |
| | | | 600mm宽,25mm厚,光板,光面 | m ² | 259.40 | 303.50 | |
| | | | 600mm宽,30mm厚,光板,光面 | m ² | 272.22 | 318.50 | |
| 267 | 0803 | 中国黑花岗岩 | 600mm宽,20mm厚,光板,光面 | m ² | 147.44 | 172.50 | 火烧面加3元/m ² |
| | | | 600mm宽,25mm厚,光板,光面 | m ² | 159.03 | 186.07 | |
| | | | 600mm宽,30mm厚,光板,光面 | m ² | 177.53 | 207.72 | |
| 268 | 0803 | 海南黑花岗岩 | 600mm宽,20mm厚,光板,光面 | m ² | 102.41 | 119.82 | 荔枝面加5元/m ² |
| | | | 600mm宽,25mm厚,光板,光面 | m ² | 119.74 | 140.10 | |
| | | | 600mm宽,30mm厚,光板,光面 | m ² | 133.61 | 156.32 | |
| 269 | 0803 | 中国棕花岗岩 | 600mm宽,20mm厚,光板,光面 | m ² | 145.30 | 170 | 火烧面少5元/m ² ,荔枝面加5元/m ² |
| | | | 600mm宽,25mm厚,光板,光面 | m ² | 155.56 | 182 | |
| | | | 600mm宽,30mm厚,光板,光面 | m ² | 166.67 | 195 | |

| 序号 | 国家类别编码 | 材料名称 | 型号及规格 | 单位 | 不含增值税综合价 | 含增值税综合价 | 备注 |
|-----|--------|--------|--------------------|----------------|----------|---------|-----------------------|
| 270 | 0803 | 红钻花岗岩 | 600mm宽,20mm厚,光板,光面 | m ² | 205.13 | 240 | |
| | | | 600mm宽,25mm厚,光板,光面 | m ² | 215.38 | 252 | |
| | | | 600mm宽,30mm厚,光板,光面 | m ² | 224.79 | 263 | |
| 271 | 0803 | 绿钻花岗岩 | 600mm宽,20mm厚,光板,光面 | m ² | 251.71 | 294.50 | |
| | | | 600mm宽,25mm厚,光板,光面 | m ² | 263.68 | 308.50 | |
| | | | 600mm宽,30mm厚,光板,光面 | m ² | 278.21 | 325.50 | |
| 272 | 0803 | 竹叶青花岗岩 | 600mm宽,20mm厚,光板,光面 | m ² | 156.41 | 183 | |
| | | | 600mm宽,25mm厚,光板,光面 | m ² | 171.79 | 201 | |
| | | | 600mm宽,30mm厚,光板,光面 | m ² | 185.47 | 217 | |
| 273 | 0803 | 雪花青花岗岩 | 600mm宽,20mm厚,光板,光面 | m ² | 99.15 | 116 | |
| | | | 600mm宽,25mm厚,光板,光面 | m ² | 109.40 | 128 | |
| | | | 600mm宽,30mm厚,光板,光面 | m ² | 121.79 | 142.50 | |
| 274 | 0803 | 满天星花岗岩 | 600mm宽,20mm厚,光板,光面 | m ² | 251.71 | 294.50 | |
| | | | 600mm宽,25mm厚,光板,光面 | m ² | 264.10 | 309 | |
| | | | 600mm宽,30mm厚,光板,光面 | m ² | 276.92 | 324 | |
| 275 | 0803 | 九龙壁花岗岩 | 600mm宽,20mm厚,光板,光面 | m ² | 405.98 | 475 | |
| | | | 600mm宽,25mm厚,光板,光面 | m ² | 425.21 | 497.50 | |
| | | | 600mm宽,30mm厚,光板,光面 | m ² | 444.44 | 520 | |
| 276 | 0803 | 杭啡花岗岩 | 600mm宽,20mm厚,光板,光面 | m ² | 145.30 | 170 | |
| | | | 600mm宽,25mm厚,光板,光面 | m ² | 154.70 | 181 | |
| | | | 600mm宽,30mm厚,光板,光面 | m ² | 179.49 | 210 | |
| 277 | 0803 | 蝴蝶兰花岗岩 | 600mm宽,20mm厚,光板,光面 | m ² | 146.58 | 171.50 | |
| | | | 600mm宽,25mm厚,光板,光面 | m ² | 156.84 | 183.50 | |
| | | | 600mm宽,30mm厚,光板,光面 | m ² | 165.81 | 194 | |
| 278 | 0803 | 济南青花岗岩 | 600mm宽,20mm厚,光板,光面 | m ² | 98.29 | 115 | 荔枝面加5元/m ² |
| | | | 600mm宽,25mm厚,光板,光面 | m ² | 108.97 | 127.50 | |
| | | | 600mm宽,30mm厚,光板,光面 | m ² | 117.95 | 138 | |
| 279 | 0803 | 金点黑花岗岩 | 600mm宽,20mm厚,光板,光面 | m ² | 220.51 | 258 | |
| | | | 600mm宽,25mm厚,光板,光面 | m ² | 233.33 | 273 | |
| | | | 600mm宽,30mm厚,光板,光面 | m ² | 246.15 | 288 | |
| 280 | 0803 | 荣经红花岗岩 | 600mm宽,20mm厚,光板,光面 | m ² | 141.03 | 165 | |
| | | | 600mm宽,25mm厚,光板,光面 | m ² | 155.98 | 182.50 | |
| | | | 600mm宽,30mm厚,光板,光面 | m ² | 167.95 | 196.50 | |

| 序号 | 国家类别编码 | 材料名称 | 型号及规格 | 单位 | 不含增值税综合价 | 含增值税综合价 | 备注 |
|-----|--------|---------------|--------------------|----------------|----------|---------|----|
| 281 | 0803 | 皇室冰花花岗岩 | 600mm宽,20mm厚,光板,光面 | m ² | 288.89 | 338 | |
| | | | 600mm宽,25mm厚,光板,光面 | m ² | 312.82 | 366 | |
| | | | 600mm宽,30mm厚,光板,光面 | m ² | 344.44 | 403 | |
| 282 | 0803 | 黑晶花花岗岩 | 600mm宽,20mm厚,光板,光面 | m ² | 106.84 | 125 | |
| | | | 600mm宽,25mm厚,光板,光面 | m ² | 128.21 | 150 | |
| | | | 600mm宽,30mm厚,光板,光面 | m ² | 142.31 | 166.50 | |
| 283 | 0803 | 英国棕花岗岩 | 600mm宽,20mm厚,光板,光面 | m ² | 138.46 | 162 | |
| | | | 600mm宽,25mm厚,光板,光面 | m ² | 162.39 | 190 | |
| | | | 600mm宽,30mm厚,光板,光面 | m ² | 197.01 | 230.50 | |
| 284 | 0803 | 黑洞石花岗岩 | 600mm宽,20mm厚,光板,光面 | m ² | 123.08 | 144 | |
| | | | 600mm宽,25mm厚,光板,光面 | m ² | 133.33 | 156 | |
| | | | 600mm宽,30mm厚,光板,光面 | m ² | 147.01 | 172 | |
| 285 | 0803 | 珍珠花花岗岩 | 600mm宽,20mm厚,光板,光面 | m ² | 85.47 | 100 | |
| | | | 600mm宽,25mm厚,光板,光面 | m ² | 98.29 | 115 | |
| | | | 600mm宽,30mm厚,光板,光面 | m ² | 111.54 | 130.50 | |
| 286 | 0803 | 印度红(大花、细花)花岗岩 | 600mm宽,20mm厚,光板,光面 | m ² | 232.48 | 272 | |
| | | | 600mm宽,25mm厚,光板,光面 | m ² | 255.13 | 298.50 | |
| | | | 600mm宽,30mm厚,光板,光面 | m ² | 273.50 | 320 | |
| 287 | 0803 | 白麻花岗岩 | 600mm宽,20mm厚,光板,光面 | m ² | 82.05 | 96 | |
| | | | 600mm宽,25mm厚,光板,光面 | m ² | 92.74 | 108.50 | |
| | | | 600mm宽,30mm厚,光板,光面 | m ² | 106.84 | 125 | |
| 288 | 0803 | 金丝缎花岗岩 | 600mm宽,20mm厚,光板,光面 | m ² | 218.80 | 256 | |
| | | | 600mm宽,25mm厚,光板,光面 | m ² | 232.05 | 271.50 | |
| | | | 600mm宽,30mm厚,光板,光面 | m ² | 247.86 | 290 | |
| 289 | 0803 | 幻彩虹花岗岩 | 600mm宽,20mm厚,光板,光面 | m ² | 199.15 | 233 | |
| | | | 600mm宽,25mm厚,光板,光面 | m ² | 210.68 | 246.50 | |
| | | | 600mm宽,30mm厚,光板,光面 | m ² | 222.22 | 260 | |
| 290 | 0803 | 幻彩紫花岗岩 | 600mm宽,20mm厚,光板,光面 | m ² | 186.32 | 218 | |
| | | | 600mm宽,25mm厚,光板,光面 | m ² | 208.55 | 244 | |
| | | | 600mm宽,30mm厚,光板,光面 | m ² | 222.22 | 260 | |
| 291 | 0803 | 幻彩绿花岗岩 | 600mm宽,20mm厚,光板,光面 | m ² | 216.24 | 253 | |
| | | | 600mm宽,25mm厚,光板,光面 | m ² | 238.89 | 279.50 | |
| | | | 600mm宽,30mm厚,光板,光面 | m ² | 268.38 | 314 | |

| 序号 | 国家类别编码 | 材料名称 | 型号及规格 | 单位 | 不含增值税综合价 | 含增值税综合价 | 备注 |
|--|--------|----------------|----------------------|----------------|----------|---------|-----|
| 292 | 0803 | 大花绿花岗岩 | 600mm 宽,20mm 厚,光板,光面 | m ² | 155.14 | 181.52 | |
| | | | 600mm 宽,25mm 厚,光板,光面 | m ² | 201.28 | 235.50 | |
| | | | 600mm 宽,30mm 厚,光板,光面 | m ² | 243.59 | 285 | |
| 293 | 0803 | 山水绿花岗岩 | 600mm 宽,20mm 厚,光板,光面 | m ² | 342.74 | 401 | |
| | | | 600mm 宽,25mm 厚,光板,光面 | m ² | 384.62 | 450 | |
| | | | 600mm 宽,30mm 厚,光板,光面 | m ² | 427.35 | 500 | |
| 294 | 0803 | 黑金沙(大、中、小点)花岗岩 | 600mm 宽,20mm 厚,光板,光面 | m ² | 208.97 | 244.50 | |
| | | | 600mm 宽,25mm 厚,光板,光面 | m ² | 221.79 | 259.50 | |
| | | | 600mm 宽,30mm 厚,光板,光面 | m ² | 234.19 | 274 | |
| 295 | 0803 | 黑金花花岗岩 | 600mm 宽,20mm 厚,光板,光面 | m ² | 141.03 | 165 | |
| | | | 600mm 宽,25mm 厚,光板,光面 | m ² | 177.78 | 208 | |
| | | | 600mm 宽,30mm 厚,光板,光面 | m ² | 216.24 | 253 | |
| 296 | 0803 | 黄金麻花岗岩 | 600mm 宽,20mm 厚,光板,光面 | m ² | 111.20 | 130.11 | |
| | | | 600mm 宽,25mm 厚,光板,光面 | m ² | 123.50 | 144.50 | |
| | | | 600mm 宽,30mm 厚,光板,光面 | m ² | 136.32 | 159.50 | |
| 297 | 0803 | 金碧花岗岩 | 600mm 宽,20mm 厚,光板,光面 | m ² | 98.72 | 115.50 | |
| | | | 600mm 宽,25mm 厚,光板,光面 | m ² | 115.81 | 135.50 | |
| | | | 600mm 宽,30mm 厚,光板,光面 | m ² | 129.06 | 151 | |
| 0811 人造石板材 | | | | | | | |
| 298 | 0811 | 人造大理石 | 大板 | m ² | 85.04 | 99.50 | |
| 299 | 0811 | 人造石英石 | 大板 | m ² | 179.49 | 210 | |
| 300 | 0811 | 人造玉石 | 大板 | m ² | 188.12 | 220.10 | |
| 301 | 0811 | 染色板(黑,红)大理石 | 大板 | m ² | 68.72 | 80.40 | |
| 备注:平板切割 5-10 元/m ² 单边倒角磨边 5 元/m 单边磨鸭嘴边 10 元/m 双边 16-30 元/m 花线边 18-30 元/m, 45° 内切 5 元/m 内倒角 5-8 元/m 拉槽不抛光 8 元/米 拉槽抛光 12 元/米 线条造型 5-10 元/cm | | | | | | | |
| 七、09 墙面、顶棚及屋面饰面材料类 | | | | | | | |
| 0901 石膏装饰板 | | | | | | | |
| 302 | 0901 | 普通石膏板 | 600*600*5 | m ² | 16.74 | 19.59 | |
| 303 | 0901 | 纸面石膏纸 | 2440*1220*9.5 | m ² | 17.60 | 20.59 | |
| 0905 金属装饰板 | | | | | | | |
| 304 | 0905 | 铝单板 | δ=2.5 氟碳 | m ² | 207.87 | 243.21 | |
| 305 | 0905 | 铝单板 | δ=3.0 氟碳 | m ² | 225.91 | 264.32 | |
| 306 | 0905 | 镜面不锈钢板 | 0.8mm,304 材质 | m ² | 114.24 | 133.67 | 304 |
| 307 | 0905 | 镜面不锈钢板 | 1.0mm, 304 材质 | m ² | 132.53 | 155.06 | 材质 |
| 0913 铝塑复合板 | | | | | | | |
| 308 | 0913 | 铝塑板 | 3×0.15mm | m ² | 33.50 | 39.20 | |

| 序号 | 国家类别编码 | 材料名称 | 型号及规格 | 单位 | 不含增值税综合价 | 含增值税综合价 | 备注 |
|----------------------|--------|---------------|-------------------------|----------------|----------|---------|--------|
| 309 | 0913 | 铝塑板 | 4×0.21mm | m ² | 50.91 | 59.57 | |
| 0919 硅酸钙装饰板 | | | | | | | |
| 310 | 0919 | 硅酸钙板 | 1220*2440*6mm | m ² | 13.38 | 15.66 | |
| 311 | | | 1220*2440*8mm | m ² | 17.86 | 20.89 | |
| 0923 其他装饰板 | | | | | | | |
| 312 | 0923 | 防火板 | 6mm | m ² | 14.60 | 17.09 | |
| 313 | 0923 | 防火板 | 8mm | m ² | 19.76 | 23.12 | |
| 314 | 0923 | 防火板 | 10mm | m ² | 24.91 | 29.15 | |
| 0911 复合装饰板 | | | | | | | |
| 315 | 0911 | 亚克力板 | 1260*2460*3mm | m ² | 72.15 | 84.42 | |
| 316 | 0911 | 亚克力板 | 1260*2460*5mm | m ² | 116.82 | 136.68 | |
| 0909 塑料装饰板 | | | | | | | |
| 317 | 0909 | 挤塑板 | 20mm 厚 | m ² | 12.71 | 14.87 | |
| 318 | 0909 | 挤塑板 | 25mm 厚 | m ² | 15.46 | 18.09 | |
| 319 | 0909 | 挤塑板 | 30mm 厚 | m ² | 18.90 | 22.11 | |
| 320 | 0909 | 挤塑板 | 40mm 厚 | m ² | 24.05 | 28.14 | |
| 321 | 0909 | 挤塑板 | 50mm 厚 | m ² | 28.35 | 33.17 | |
| 八、11 门窗及楼梯制品类 | | | | | | | |
| 1107 不锈钢门窗 | | | | | | | |
| 322 | 1107 | 不锈钢门 | | m ² | 336.72 | 393.96 | |
| 323 | 1107 | 不锈钢窗 | | m ² | 294.63 | 344.72 | |
| 1109 铝合金门窗 | | | | | | | |
| 324 | 1109 | 铝合金门推拉门 | 壁厚 2.0mm 以上, 不含玻璃, 不含安装 | m ² | 204.44 | 239.19 | 粉末喷涂型材 |
| 325 | 1109 | 铝合金地弹门(不含地弹簧) | 半成品价格 | m ² | 310.95 | 363.81 | |
| 326 | 1109 | 平开铝合金门 | 壁厚 2.0mm 以上, 不含玻璃, 不含安装 | m ² | 233.64 | 273.36 | |
| 327 | 1109 | 铝合金百叶窗 | 壁厚 1.4mm, 不含安装 | m ² | 198.59 | 232.36 | |
| 328 | 1109 | 铝合金推拉窗 | 壁厚 1.4mm, 不含玻璃, 不含安装 | m ² | 193.39 | 226.27 | |
| 329 | 1109 | 铝合金固定窗 | 壁厚 1.4mm, 不含玻璃, 不含安装 | m ² | 151.60 | 177.37 | |
| 330 | 1109 | 铝合金平开窗 | 壁厚 1.4mm, 不含玻璃, 不含安装 | m ² | 273.44 | 319.92 | |
| 1111 塑钢、塑铝门窗 | | | | | | | |
| 331 | 1111 | 塑钢平开门 | 含 5mm 平板玻璃, 不含安装 | m ² | 234.78 | 274.70 | |
| 332 | 1111 | 塑钢推拉门 | 含 5mm 平板玻璃, 不含安装 | m ² | 188.72 | 220.80 | |
| 333 | 1111 | 塑钢固定窗 | 含 5mm 平板玻璃, 不含安装 | m ² | 151.51 | 177.27 | |
| 334 | 1111 | 塑钢平开窗 | 含 5mm 平板玻璃, 不含安装 | m ² | 210.45 | 246.23 | |
| 335 | 1111 | 塑钢推拉窗 | 含 5mm 平板玻璃, 不含安装 | m ² | 170.14 | 199.06 | |

| 序号 | 国家类别编码 | 材料名称 | 型号及规格 | 单位 | 不含增值税综合价 | 含增值税综合价 | 备注 |
|---------------------------|--------|------------|------------------|----------------|----------|---------|----|
| 1123 特种门 | | | | | | | |
| 336 | 1123 | 甲级钢质防火门 | 半成品价格, 含门锁, 闭门器 | m ² | 375.37 | 439.19 | |
| 337 | 1123 | 乙级钢质防火门 | 半成品价格, 含门锁, 闭门器 | m ² | 358.19 | 419.09 | |
| 338 | 1123 | 钢质复合防火卷帘门 | 半成品价格, 含卷门机, 控制箱 | m ² | 366.78 | 429.14 | |
| 339 | 1123 | 甲级木质防火门 | 半成品价格, 含门锁, 闭门器 | m ² | 336.72 | 393.96 | |
| 340 | 1123 | 乙级木质防火门 | 半成品价格, 含门锁, 闭门器 | m ² | 319.54 | 373.86 | |
| 1125 卷帘、拉闸 | | | | | | | |
| 341 | 1125 | 不锈钢卷帘门 | 不含电动装置 | m ² | 249.08 | 291.42 | |
| 342 | 1125 | 钢制卷帘门 | 不含电动装置 | m ² | 188.96 | 221.08 | |
| 九、13 涂料及防腐、防水材料 | | | | | | | |
| 1303 建筑材料 | | | | | | | |
| 343 | 1301 | 乳胶漆 | 底漆 | kg | 12.88 | 15.08 | |
| 344 | 1301 | 乳胶漆 | 面漆 | kg | 17.35 | 20.30 | |
| 345 | 1301 | 水性水泥漆 | | kg | 22.33 | 26.13 | |
| 346 | 1303 | 调和漆 | 各种颜色 | kg | 9.45 | 11.06 | |
| 347 | 1303 | 酚醛磁漆 | | kg | 16.32 | 19.10 | |
| 1305 功能性漆 | | | | | | | |
| 348 | 1305 | 防火漆 | | kg | 16.32 | 19.10 | |
| 349 | 1305 | 防锈漆(红丹) | | kg | 13.74 | 16.08 | |
| 1331 沥青 | | | | | | | |
| 350 | 1331 | 石油沥青 | 70# | 吨 | 2820.87 | 3300.42 | |
| 351 | 1331 | 乳化沥青 | | 吨 | 2503.05 | 2928.57 | |
| 十、14 油品、化工原料及胶粒材料类 | | | | | | | |
| 1403 燃料油 | | | | | | | |
| 352 | 1403 | 柴油 | 0# | kg | 6.31 | 7.13 | |
| 353 | 1403 | 汽油 | 90# | kg | 7.38 | 8.34 | |
| 354 | 1403 | 汽油 | 93# | kg | 7.87 | 8.89 | |
| 355 | 1403 | 汽油 | 97# | kg | 8.29 | 9.37 | |
| 十一、绝热(保温)、耐火材料类 | | | | | | | |
| 1513 泡沫橡胶(塑料)及其制品 | | | | | | | |
| 356 | 1513 | 胶粉聚苯颗粒保温浆料 | | T | 1700.75 | 1989.88 | |
| 357 | 1513 | 胶粉聚苯颗粒 | | m ³ | 191.55 | 224.12 | |
| 358 | 1513 | 耐碱玻纤网格布 | 160g | m ² | 1.98 | 2.32 | |
| 359 | 1513 | 聚苯乙烯泡沫保温板 | 30厚 | m ² | 16.14 | 18.88 | |
| 十二、17 管材类 | | | | | | | |
| 1701 焊接钢管 | | | | | | | |

| 序号 | 国家类别编码 | 材料名称 | 型号及规格 | 单位 | 不含增值税综合价 | 含增值税综合价 | 备注 |
|------|--------|-------|-----------|----|----------|---------|----|
| 360 | 1701 | 焊接钢管 | DN15-25 | 吨 | 3378.63 | 3953 | |
| 361 | | | DN32-40 | 吨 | 3335.68 | 3902.75 | |
| 362 | | | DN50-65 | 吨 | 3335.68 | 3902.75 | |
| 363 | | | DN80-100 | 吨 | 3378.63 | 3953 | |
| 364 | | | DN125-150 | 吨 | 3507.48 | 4103.75 | |
| 365 | | | DN219 | 吨 | 3564.74 | 4170.75 | |
| 366 | | | DN15 | m | 4.22 | 4.94 | |
| 367 | | | DN20 | m | 5.51 | 6.44 | |
| 368 | | | DN25 | m | 8.18 | 9.57 | |
| 369 | | | DN32 | m | 10.44 | 12.21 | |
| 370 | | | DN40 | m | 12.81 | 14.99 | |
| 371 | | | DN50 | m | 16.28 | 19.04 | |
| 372 | | | DN70 | m | 22.15 | 25.91 | |
| 373 | | | DN80 | m | 28.18 | 32.97 | |
| 374 | | | DN100 | m | 36.66 | 42.89 | |
| 375 | | | DN125 | m | 52.75 | 61.72 | |
| 376 | | | DN150 | m | 62.46 | 73.08 | |
| 377 | | | DN200 | m | 112.36 | 131.46 | |
| 镀锌钢管 | | | | | | | |
| 378 | 1703 | 热镀锌钢管 | DN15-25 | 吨 | 4180.34 | 4891 | |
| 379 | | | DN32-40 | 吨 | 4008.55 | 4690 | |
| 380 | | | DN50-65 | 吨 | 3836.75 | 4489 | |
| 381 | | | DN80-100 | 吨 | 3664.96 | 4288 | |
| 382 | | | DN125-150 | 吨 | 3922.65 | 4589.50 | |
| 383 | | | DN200 | 吨 | 4094.44 | 4790.50 | |
| 384 | 1703 | 镀锌钢管 | DN15 | m | 5.56 | 6.51 | |
| 385 | | | DN20 | m | 7.23 | 8.46 | |
| 386 | | | DN25 | m | 10.74 | 12.57 | |
| 387 | | | DN32 | m | 13.31 | 15.57 | |
| 388 | | | DN40 | m | 16.32 | 19.09 | |
| 389 | | | DN50 | m | 19.84 | 23.21 | |
| 390 | | | DN70 | m | 27.01 | 31.60 | |
| 391 | | | DN80 | m | 32.40 | 37.91 | |
| 392 | | | DN100 | m | 42.15 | 49.32 | |
| 393 | | | DN125 | m | 62.53 | 73.16 | |

| 序号 | 国家类别编码 | 材料名称 | 型号及规格 | 单位 | 不含增值税综合价 | 含增值税综合价 | 备注 |
|----------|--------|-------------------|---------|-------------------|----------|---------|------|
| 394 | 1703 | 镀锌钢管 | DN150 | m | 74.07 | 86.66 | |
| 395 | | | DN200 | m | 136.80 | 160.06 | |
| 396 | 1703 | 扣压式 KBG 热镀锌导 管 | 16*1.0 | m | 2.15 | 2.51 | |
| 397 | | | 20*1.0 | m | 2.65 | 3.11 | |
| 398 | | | 25*1.2 | m | 4.15 | 4.85 | |
| 399 | | | 32*1.2 | m | 5.57 | 6.52 | |
| 400 | | | 40*1.2 | m | 8.19 | 9.58 | |
| 401 | | | 50*1.2 | m | 9.55 | 11.18 | |
| 402 | | | 1703 | 紧钉式 JDC 热镀锌导 管 | 16*1.2 | m | 2.64 |
| 403 | 20*1.6 | m | | | 4.15 | 4.85 | |
| 404 | 25*1.6 | m | | | 5.44 | 6.37 | |
| 405 | 32*1.6 | m | | | 7.06 | 8.26 | |
| 406 | 40*1.6 | m | | | 8.92 | 10.43 | |
| 407 | 50*1.6 | m | | | 11.37 | 13.31 | |
| 1711 铸铁管 | | | | | | | |
| 408 | 1711 | 离心球墨铸铁管 (K9) | DN100 | m | 77.23 | 90.36 | |
| 409 | | | DN150 | m | 111.84 | 130.86 | |
| 410 | | | DN200 | m | 149.13 | 174.48 | |
| 411 | | | DN300 | m | 247.16 | 289.18 | |
| 412 | | | DN400 | m | 366.16 | 428.41 | |
| 413 | | | DN500 | m | 512.63 | 599.78 | |
| 414 | | | DN600 | m | 672.83 | 787.21 | |
| 415 | | | DN700 | m | 855.91 | 1001.41 | |
| 416 | | | DN800 | m | 1061.87 | 1242.39 | |
| 417 | | | DN900 | m | 1290.72 | 1510.14 | |
| 418 | | | DN1000 | m | 1537.88 | 1799.32 | |
| 1725 塑料管 | | | | | | | |
| 419 | 1725 | PVC-U 塑料排水管 | 50*2.0 | m | 5.45 | 6.38 | |
| 420 | | | 75*2.3 | m | 9.03 | 10.56 | |
| 421 | | | 110*3.2 | m | 17.78 | 20.81 | |
| 422 | | | 125*3.2 | m | 23.67 | 27.70 | |
| 423 | | | 160*4.0 | m | 34.37 | 40.22 | |
| 424 | | | 200*4.9 | m | 54.19 | 63.40 | |

| 序号 | 国家类别编码 | 材料名称 | 型号及规格 | 单位 | 不含增值税综合价 | 含增值税综合价 | 备注 |
|-----|-----------|-----------------|------------|----------------|----------|---------|------|
| 425 | 1725 | PP-R 冷水管 PN1.25 | Φ20*2.0 | m | 2.75 | 3.22 | |
| 426 | | | Φ25*2.3 | m | 4 | 4.68 | |
| 427 | | | Φ32*2.9 | m | 6.38 | 7.47 | |
| 428 | | | Φ40*3.7 | m | 10.17 | 11.90 | |
| 429 | | | Φ50*4.6 | m | 16.75 | 19.60 | |
| 430 | | | Φ63*5.8 | m | 26.46 | 30.95 | |
| 431 | | | Φ75*6.8 | m | 28.43 | 44.97 | |
| 432 | | | Φ90*8.2 | m | 54.10 | 63.30 | |
| 433 | | | Φ110*10 | m | 80.19 | 93.82 | |
| 434 | | | Φ160*14.6 | m | 208.69 | 244.17 | |
| 435 | | | 1725 | PP-R 冷水管 PN1.6 | Φ20*2.3 | m | 3.51 |
| 436 | Φ25*2.8 | m | | | 5.30 | 6.21 | |
| 437 | Φ32*3.6 | m | | | 8.68 | 10.15 | |
| 438 | Φ40*4.5 | m | | | 15.07 | 17.64 | |
| 439 | Φ50*5.6 | m | | | 23.36 | 27.33 | |
| 440 | Φ63*7.1 | m | | | 37.26 | 43.60 | |
| 441 | Φ75*8.4 | m | | | 52.91 | 61.91 | |
| 442 | Φ90*10 | m | | | 76.32 | 89.30 | |
| 443 | Φ110*12.3 | m | | | 113.37 | 132.64 | |
| 444 | Φ160*17.9 | m | | | 295.90 | 346.20 | |
| 445 | 1725 | PP-R 热水管 PN2.0 | Φ20*2.8 | m | 4.12 | 4.82 | |
| 446 | | | Φ25*3.5 | m | 7.40 | 8.66 | |
| 447 | | | Φ32*4.4 | m | 12.10 | 14.16 | |
| 448 | | | Φ40*5.5 | m | 15.99 | 18.71 | |
| 449 | | | Φ50*6.9 | m | 25 | 29.25 | |
| 450 | | | Φ63*8.6 | m | 39.31 | 46 | |
| 451 | | | Φ75*10.3 | m | 56.54 | 66.16 | |
| 452 | | | Φ90*12.3 | m | 80.54 | 94.23 | |
| 453 | | | Φ110*15.1 | m | 121.42 | 142.06 | |
| 454 | 1725 | PE100 给水管 PN1.0 | φ 75*4.5 | m | 19.53 | 22.85 | |
| 455 | | | φ 90*5.4 | m | 27.94 | 32.69 | |
| 456 | | | φ 110*6.6 | m | 41.76 | 48.86 | |
| 457 | | | φ 125*7.4 | m | 53.06 | 62.08 | |
| 458 | | | φ 160*9.5 | m | 86.99 | 101.77 | |
| 459 | | | φ 200*11.9 | m | 135.89 | 158.99 | |
| 460 | | | φ 225*13.4 | m | 172.25 | 201.54 | |
| 461 | | | φ 250*14.8 | m | 211.63 | 247.60 | |

| 序号 | 国家类别编码 | 材料名称 | 型号及规格 | 单位 | 不含增值税综合价 | 含增值税综合价 | 备注 |
|-----|--------|--------------------------------------|------------|----|----------|---------|----|
| 462 | 1725 | PE100 给水管 PN1.0 | φ 315*18.7 | m | 336.42 | 393.61 | |
| 463 | | | φ 355*21.1 | m | 427.40 | 500.06 | |
| 464 | | | φ 400*23.7 | m | 540.46 | 632.33 | |
| 465 | | | φ 450*26.7 | m | 684.13 | 800.43 | |
| 466 | | | φ 500*29.7 | m | 846.13 | 989.97 | |
| 467 | | | φ 560*33.2 | m | 1059.66 | 1239.80 | |
| 468 | | | φ 630*37.4 | m | 1342.14 | 1570.30 | |
| 469 | 1725 | PVC-U 双壁波纹管 (4KN/m ²) | Φ110 | m | 8.07 | 9.45 | |
| 470 | | | Φ160 | m | 14.53 | 17 | |
| 471 | | | Φ200 | m | 23.42 | 27.40 | |
| 472 | | | Φ250 | m | 30.28 | 35.43 | |
| 473 | | | Φ315 | m | 42.44 | 49.66 | |
| 474 | | | Φ400 | m | 66.93 | 78.31 | |
| 475 | | | Φ500 | m | 109.91 | 128.59 | |
| 476 | 1725 | PVC-U 双壁波纹管 (8KN/m ²) | Φ200 | m | 30.68 | 35.90 | |
| 477 | | | Φ250 | m | 37.85 | 44.29 | |
| 478 | | | Φ315 | m | 53.05 | 62.07 | |
| 479 | | | Φ400 | m | 89.15 | 104.31 | |
| 480 | | | Φ500 | m | 124.64 | 145.83 | |
| 481 | 1725 | PVC 电工套管 (轻型) | 16 | m | 0.82 | 0.95 | |
| 482 | | | 20 | m | 1.14 | 1.33 | |
| 483 | | | 25 | m | 1.76 | 2.06 | |
| 484 | | | 32 | m | 2.75 | 3.22 | |
| 485 | | | 40 | m | 3.99 | 4.67 | |
| 486 | 1725 | PVC 电工套管 (中型) | 16 | m | 1.04 | 1.21 | |
| 487 | | | 20 | m | 1.38 | 1.62 | |
| 488 | | | 25 | m | 2.09 | 2.44 | |
| 489 | | | 32 | m | 3.25 | 3.80 | |
| 490 | | | 40 | m | 4.39 | 5.14 | |
| 491 | 1725 | PVC 电工套管 (重型) | 15 | m | 1.35 | 1.58 | |
| 492 | | | 20 | m | 1.75 | 2.05 | |
| 493 | | | 25 | m | 2.43 | 2.85 | |
| 494 | | | 32 | m | 4 | 4.68 | |
| 495 | | | 40 | m | 5.34 | 6.24 | |
| 复合管 | | | | | | | |

| 序号 | 国家类别编码 | 材料名称 | 型号及规格 | 单位 | 不含增值税综合价 | 含增值税综合价 | 备注 |
|-----------|--------|---------------------------------|-----------------------|---------------------------------|----------|---------|---------|
| 496 | 1728 | 高密度聚乙烯缠绕增强管 HDPE(B型结构壁管) | SN8, DN300 | m | 185.54 | 217.08 | |
| 497 | | | SN8, DN400 | m | 307.51 | 359.79 | |
| 498 | | | SN8, DN500 | m | 372.79 | 436.17 | |
| 499 | | | SN8, DN600 | m | 522.26 | 611.04 | |
| 500 | | | SN8, DN700 | m | 734.42 | 859.28 | |
| 501 | | | SN8, DN800 | m | 944.87 | 1105.50 | |
| 502 | | | SN8, DN900 | m | 1230.05 | 1439.16 | |
| 503 | | | SN8, DN1000 | m | 1340 | 1567.80 | |
| 504 | | | SN8, DN1200 | m | 1657.82 | 1939.65 | |
| 505 | | | SN8, DN1400 | m | 2460.96 | 2879.33 | |
| 506 | | | SN8, DN1500 | m | 2635.33 | 3083.34 | |
| 507 | | | SN8, DN1600 | m | 3246.92 | 3798.90 | |
| 508 | | | SN8, DN1800 | m | 3607.69 | 4221 | |
| 509 | | | 1728 | HDPE 双壁波纹管(4KN/m ²) | Φ 225 | m | 36.80 |
| 510 | Φ 300 | m | | | 61.33 | 71.76 | |
| 511 | Φ 400 | m | | | 81.77 | 95.68 | |
| 512 | Φ 500 | m | | | 122.66 | 143.51 | |
| 513 | Φ 600 | m | | | 183.99 | 215.27 | |
| 514 | Φ 800 | m | | | 343.45 | 401.84 | |
| 515 | 1728 | HDPE 双壁波纹管(8KN/m ²) | Φ 225 | m | 40.89 | 47.84 | |
| 516 | | | Φ 300 | m | 72.78 | 85.15 | |
| 517 | | | Φ 400 | m | 109.58 | 128.21 | |
| 518 | | | Φ 500 | m | 157.42 | 184.18 | |
| 519 | 1728 | | Φ 600 | m | 252.68 | 295.64 | |
| 520 | | | Φ 800 | m | 464.07 | 542.96 | |
| 1731 玻璃钢管 | | | | | | | |
| 521 | 1731 | 连续缠绕玻璃纤维增强塑料夹砂管 | DN600(SN8 无压管 PN0.2) | m | 641.88 | 751 | 不包括套筒接头 |
| 522 | | | DN800(SN8 无压管 PN0.2) | m | 1051.28 | 1230 | |
| 523 | | | DN1000(SN8 无压管 PN0.2) | m | 1553.85 | 1818 | |
| 524 | | | DN1200(SN8 无压管 PN0.2) | m | 2162.39 | 2530 | |
| 525 | | | DN1400(SN8 无压管 PN0.2) | m | 2898.29 | 3391 | |
| 526 | | | DN1600(SN8 无压管 PN0.2) | m | 3778.63 | 4421 | |
| 527 | | | DN1800(SN8 无压管 PN0.2) | m | 4699.15 | 5498 | |
| 528 | | | DN2000(SN8 无压管 PN0.2) | m | 5804.27 | 6791 | |

| 序号 | 国家类别编码 | 材料名称 | 型号及规格 | 单位 | 不含增值税综合价 | 含增值税综合价 | 备注 |
|--|--------------|-----------------|-----------------------|---------------|-------------|---------|---------|
| 529 | 1731 | 连续缠绕玻璃纤维增强塑料夹砂管 | DN300(SN8 压力管 PN1.0) | m | 260.68 | 305 | 不包括套筒接头 |
| 530 | | | DN400(SN8 压力管 PN1.0) | m | 373.50 | 437 | |
| 531 | | | DN500(SN8 压力管 PN1.0) | m | 512.82 | 600 | |
| 532 | | | DN600(SN8 压力管 PN1.0) | m | 675.21 | 790 | |
| 533 | | | DN800(SN8 压力管 PN1.0) | m | 1106.84 | 1295 | |
| 534 | | | DN1000(SN8 压力管 PN1.0) | m | 1663.25 | 1946 | |
| 535 | | | DN1200(SN8 压力管 PN1.0) | m | 2317.09 | 2711 | |
| 536 | | | DN1400(SN8 压力管 PN1.0) | m | 3050.43 | 3569 | |
| 537 | | | DN1600(SN8 压力管 PN1.0) | m | 3866.67 | 4524 | |
| 注：表中参数 :DN 为直径 (mm) SN 为环刚度 (KN/M2) PN 为压力 (Mpa) | | | | | | | |
| 十三、18 管件及管道用器材类 | | | | | | | |
| 1801 铸铁管件 | | | | | | | |
| 547 | 1801 | 离心球墨铸铁管件 | | 吨 | 5442.46 | 6367.68 | |
| 1803 钢管管件 | | | | | | | |
| 538 | 1803 | 沟槽式管件 45° 弯头 | DN70-1.6MPa | 个 | 11.70 | 13.69 | |
| 539 | | | DN80-1.6MPa | 个 | 14.55 | 17.02 | |
| 540 | | | DN100-1.6MPa | 个 | 17.09 | 20.00 | |
| 541 | | | DN125-1.6MPa | 个 | 22.89 | 26.78 | |
| 542 | | | DN150-1.6MPa | 个 | 31.64 | 37.02 | |
| 543 | | | DN200-1.6MPa | 个 | 70.51 | 82.50 | |
| 544 | | | DN250-1.6MPa | 个 | 127.79 | 149.52 | |
| 545 | | | 1803 | 沟槽式管件 90° 弯头 | DN70-1.6MPa | 个 | 11.90 |
| 546 | DN80-1.6MPa | 个 | | | 15.77 | 18.45 | |
| 548 | DN100-1.6MPa | 个 | | | 18.01 | 21.07 | |
| 549 | DN125-1.6MPa | 个 | | | 29.51 | 34.52 | |
| 550 | DN150-1.6MPa | 个 | | | 38.15 | 44.64 | |
| 551 | DN200-1.6MPa | 个 | | | 86.69 | 101.42 | |
| 552 | DN250-1.6MPa | 个 | | | 158.82 | 185.82 | |
| 553 | 1803 | 沟槽式管件机械三通 | | | DN70-1.6MPa | 套 | 13.63 |
| 554 | | | DN80-1.6MPa | 套 | 15.57 | 18.21 | |
| 555 | | | DN100-1.6MPa | 套 | 21.26 | 24.88 | |
| 556 | | | DN125-1.6MPa | 套 | 24.01 | 28.09 | |
| 557 | | | DN150-1.6MPa | 套 | 25.44 | 29.76 | |
| 558 | | | DN200-1.6MPa | 套 | 45.99 | 53.81 | |
| 559 | | | DN250-1.6MPa | 套 | 88.41 | 103.44 | |
| 560 | | | 1803 | 沟槽式管件正 (异) 三通 | DN70-1.6MPa | 个 | 17.30 |
| 561 | DN80-1.6MPa | 个 | | | 23.60 | 27.62 | |
| 562 | DN100-1.6MPa | 个 | | | 27.78 | 32.50 | |

| 序号 | 国家类别编码 | 材料名称 | 型号及规格 | 单位 | 不含增值税综合价 | 含增值税综合价 | 备注 |
|-----------|--------|-------------|--------------|----|----------|---------|----|
| 563 | 1803 | 沟槽式管件正(异)三通 | DN125-1.6MPa | 个 | 40.19 | 47.02 | |
| 564 | | | DN150-1.6MPa | 个 | 54.23 | 63.45 | |
| 565 | | | DN200-1.6MPa | 个 | 127.28 | 148.92 | |
| 566 | | | DN250-1.6MPa | 个 | 288.55 | 337.60 | |
| 567 | 1803 | 沟槽式管件机械四通 | DN70-1.6MPa | 套 | 22.69 | 26.55 | |
| 568 | | | DN80-1.6MPa | 套 | 25.23 | 29.52 | |
| 569 | | | DN100-1.6MPa | 套 | 33.58 | 39.28 | |
| 570 | | | DN125-1.6MPa | 套 | 37.04 | 43.34 | |
| 571 | | | DN150-1.6MPa | 套 | 48.00 | 56.16 | |
| 572 | | | DN200-1.6MPa | 套 | 73.77 | 86.31 | |
| 573 | | | DN250-1.6MPa | 套 | 133.80 | 156.54 | |
| 574 | 1803 | 沟槽式管件正(异)四通 | DN100-1.6MPa | 个 | 44.77 | 52.38 | |
| 575 | | | DN125-1.6MPa | 个 | 63.08 | 73.81 | |
| 576 | | | DN150-1.6MPa | 个 | 87.50 | 102.38 | |
| 577 | | | DN200-1.6MPa | 个 | 170.93 | 199.99 | |
| 578 | | | DN250-1.6MPa | 个 | 310.32 | 363.08 | |
| 579 | 1803 | 沟槽式管接头 | DN70-1.6MPa | 套 | 9.16 | 10.71 | |
| 580 | | | DN80-1.6MPa | 套 | 10.38 | 12.14 | |
| 581 | | | DN100-1.6MPa | 套 | 11.70 | 13.69 | |
| 582 | | | DN125-1.6MPa | 套 | 17.50 | 20.48 | |
| 583 | | | DN150-1.6MPa | 套 | 20.65 | 24.17 | |
| 584 | | | DN200-1.6MPa | 套 | 41.00 | 47.97 | |
| 585 | | | DN250-1.6MPa | 套 | 77.43 | 90.59 | |
| 586 | 1803 | 沟槽式管件异径管 | DN70-1.6MPa | 个 | 7.02 | 8.21 | |
| 587 | | | DN80-1.6MPa | 个 | 10.28 | 12.02 | |
| 588 | | | DN100-1.6MPa | 个 | 13.13 | 15.36 | |
| 589 | | | DN125-1.6MPa | 个 | 18.52 | 21.67 | |
| 590 | | | DN150-1.6MPa | 个 | 23.30 | 27.26 | |
| 591 | | | DN200-1.6MPa | 个 | 40.90 | 47.85 | |
| 592 | | | DN250-1.6MPa | 个 | 55.55 | 65.00 | |
| 1809 塑料管件 | | | | | | | |
| 593 | 1809 | 塑料排水管件(综合) | Φ50 | 个 | 2.15 | 2.52 | |
| 594 | | | Φ75 | 个 | 3.45 | 4.04 | |
| 595 | | | Φ110 | 个 | 6.60 | 7.72 | |
| 596 | | | Φ160 | 个 | 19.52 | 22.83 | |
| 597 | | | (Φ20) | 个 | 0.78 | 0.91 | |
| 598 | | | (Φ25) | 个 | 1.12 | 1.31 | |
| 599 | | | (Φ32) | 个 | 2.13 | 2.49 | |

| 序号 | 国家类别编码 | 材料名称 | 型号及规格 | 单位 | 不含增值税综合价 | 含增值税综合价 | 备注 |
|------------------|--------|-------------|---------------|----|----------|---------|----|
| 600 | 1809 | 塑料排水管管件(综合) | (Φ40) | 个 | 4.68 | 5.47 | |
| 601 | | | (Φ50) | 个 | 7.95 | 9.31 | |
| 602 | | | (Φ63) | 个 | 14.44 | 16.90 | |
| 603 | | | (Φ75) | 个 | 22.34 | 26.14 | |
| 十三、19 阀门类 | | | | | | | |
| 1901 截止阀 | | | | | | | |
| 604 | 1901 | 截止阀 | J11T-16 DN15 | 个 | 17.91 | 20.95 | |
| 605 | | | J11T-16 DN20 | 个 | 20.24 | 23.68 | |
| 606 | | | J11T-16 DN25 | 个 | 31.14 | 36.44 | |
| 607 | | | J11T-16 DN32 | 个 | 42.82 | 50.10 | |
| 608 | | | J11T-16 DN40 | 个 | 67.74 | 79.25 | |
| 609 | | | J11T-16 DN50 | 个 | 85.64 | 100.20 | |
| 610 | | | J11T-16 DN65 | 个 | 141.70 | 165.79 | |
| 1903 闸阀 | | | | | | | |
| 611 | 1903 | 法兰闸阀 | Z41T-10 DN50 | 个 | 145.50 | 170.23 | |
| 612 | | | Z41T-10 DN65 | 个 | 167.88 | 196.42 | |
| 613 | | | Z41T-10 DN80 | 个 | 185.18 | 216.66 | |
| 614 | | | Z41T-10 DN100 | 个 | 204.51 | 239.27 | |
| 615 | | | Z41T-10 DN125 | 个 | 342.88 | 401.17 | |
| 616 | | | Z41T-10 DN150 | 个 | 442.23 | 517.41 | |
| 617 | | | Z41T-10 DN200 | 个 | 637.94 | 746.39 | |
| 618 | | | Z41T-10 DN250 | 个 | 969.68 | 1134.53 | |
| 619 | | | Z41T-10 DN300 | 个 | 1287.08 | 1505.88 | |
| 620 | | | Z45T-10 DN50 | 个 | 132.27 | 154.75 | |
| 621 | | | Z45T-10 DN65 | 个 | 152.62 | 178.56 | |
| 622 | | | Z45T-10 DN75 | 个 | 167.88 | 196.42 | |
| 623 | | | Z45T-10 DN100 | 个 | 186.19 | 217.85 | |
| 624 | | | Z45T-10 DN125 | 个 | 311.34 | 364.27 | |
| 625 | | | Z45T-10 DN150 | 个 | 366.28 | 428.55 | |
| 626 | | | Z45T-10 DN200 | 个 | 579.95 | 678.54 | |
| 627 | | | Z45T-10 DN250 | 个 | 936.06 | 1095.19 | |
| 628 | | | Z45T-10 DN300 | 个 | 1192.79 | 1395.57 | |

| 序号 | 国家类别编码 | 材料名称 | 型号及规格 | 单位 | 不含增值税综合价 | 含增值税综合价 | 备注 |
|----------------------|--------|--------|----------------|----|----------|---------|----|
| 629 | 1903 | 法兰闸阀 | Z45T-10 DN350 | 个 | 2593.03 | 3033.84 | |
| 630 | | | Z45T-10 DN400 | 个 | 2748.61 | 3215.87 | |
| 631 | | | Z45T-10 DN500 | 个 | 3837.68 | 4490.09 | |
| 632 | | | Z45T-10 DN600 | 个 | 5134.20 | 6007.01 | |
| 633 | 1903 | 闸阀 | Z15T-10 DN15 | 个 | 13.23 | 15.48 | |
| 634 | | | Z15T-10 DN20 | 个 | 14.24 | 16.67 | |
| 635 | | | Z15T-10 DN25 | 个 | 20.35 | 23.81 | |
| 636 | | | Z15T-10 DN32 | 个 | 30.52 | 35.71 | |
| 637 | | | Z15T-10 DN40 | 个 | 39.68 | 49.43 | |
| 638 | | | Z15T-10 DN50 | 个 | 50.87 | 59.52 | |
| 639 | | | Z15T-10 DN65 | 个 | 73.26 | 85.71 | |
| 640 | | | Z15T-10 DN80 | 个 | 103.90 | 121.56 | |
| 641 | | | Z15T-10 DN100 | 个 | 126.61 | 148.14 | |
| 1907 蝶阀 | | | | | | | |
| 642 | 1907 | 手柄蝶阀 | GD71X-16 DN40 | 个 | 40.70 | 47.62 | |
| 643 | | | GD71X-16 DN50 | 个 | 40.70 | 47.62 | |
| 644 | | | GD71X-16 DN65 | 个 | 52.91 | 61.90 | |
| 645 | | | GD71X-16 DN80 | 个 | 65.12 | 76.19 | |
| 646 | | | GD71X-16 DN100 | 个 | 81.40 | 95.23 | |
| 647 | | | GD71X-16 DN125 | 个 | 101.75 | 119.04 | |
| 648 | | | GD71X-16 DN150 | 个 | 121.08 | 141.66 | |
| 649 | 1907 | 消防信号蝶阀 | ZSFD-65 | 个 | 126.44 | 147.94 | |
| 650 | | | ZSFD-80 | 个 | 133.36 | 156.03 | |
| 651 | | | ZSFD-100 | 个 | 158.05 | 184.92 | |
| 652 | | | ZSFD-125 | 个 | 182.75 | 213.81 | |
| 653 | | | ZSFD-150 | 个 | 197.56 | 231.15 | |
| 654 | | | ZSFD-200 | 个 | 355.62 | 416.07 | |
| 十四、20 法兰及其垫片类 | | | | | | | |
| 2001 法兰 | | | | | | | |
| 655 | 2001 | 平焊法兰 | 1.0MPa DN100 | 片 | 17.29 | 20.23 | |
| 656 | | | 1.0MPa DN125 | 片 | 22.82 | 26.70 | |
| 657 | | | 1.0MPa DN150 | 片 | 28.25 | 33.05 | |
| 658 | | | 1.0MPa DN200 | 片 | 36.94 | 43.23 | |
| 659 | | | 1.0MPa DN250 | 片 | 67.37 | 78.82 | |
| 660 | | | 1.0MPa DN300 | 片 | 86.93 | 101.71 | |
| 661 | | | 1.0MPa DN350 | 片 | 99.97 | 116.96 | |

| 序号 | 国家类别编码 | 材料名称 | 型号及规格 | 单位 | 不含增值税综合价 | 含增值税综合价 | 备注 | | |
|-------------------|--------------|-----------|---------------|-------|-------------|---------|-------|-------|--|
| 662 | 2001 | 平焊法兰 | 1.0MPa DN400 | 片 | 143.43 | 167.81 | | | |
| 663 | | | 1.0MPa DN450 | 片 | 166.25 | 194.51 | | | |
| 664 | | | 1.0MPa DN500 | 片 | 215.15 | 251.72 | | | |
| 665 | | | 1.0MPa DN600 | 片 | 274.91 | 321.65 | | | |
| 666 | | | 1.0MPa DN700 | 片 | 335.34 | 392.35 | | | |
| 667 | | | 1.0MPa DN800 | 片 | 461.78 | 540.29 | | | |
| 668 | | | 1.0MPa DN900 | 片 | 566.92 | 663.30 | | | |
| 669 | | | 1.0MPa DN1000 | 片 | 718.10 | 840.18 | | | |
| 670 | | | 1.0MPa DN1200 | 片 | 1129.72 | 1321.78 | | | |
| 671 | | | 1.6MPa DN100 | 片 | 21.73 | 25.43 | | | |
| 672 | | | 1.6MPa DN125 | 片 | 30.42 | 35.60 | | | |
| 673 | | | 1.6MPa DN150 | 片 | 34.77 | 40.68 | | | |
| 674 | | | 1.6MPa DN200 | 片 | 48.90 | 57.21 | | | |
| 675 | | | 1.6MPa DN250 | 片 | 94.53 | 110.61 | | | |
| 676 | | | 1.6MPa DN300 | 片 | 114.09 | 133.49 | | | |
| 677 | | | 1.6MPa DN350 | 片 | 141.26 | 165.27 | | | |
| 678 | | | 1.6MPa DN400 | 片 | 195.59 | 228.84 | | | |
| 679 | | | 2001 | 沟槽式法兰 | 1.6MPa DN70 | 片 | 16.00 | 18.72 | |
| 680 | | | | | 1.6MPa DN80 | 片 | 18.23 | 21.32 | |
| 681 | 1.6MPa DN100 | 片 | | | 21.87 | 25.59 | | | |
| 682 | 1.6MPa DN125 | 片 | | | 26.58 | 31.10 | | | |
| 683 | 1.6MPa DN150 | 片 | | | 30.06 | 35.18 | | | |
| 684 | 1.6MPa DN200 | 片 | | | 47.24 | 55.28 | | | |
| 685 | 1.6MPa DN250 | 片 | | | 98.78 | 115.58 | | | |
| 十五、23 消防器材 | | | | | | | | | |
| 2301 灭火器 | | | | | | | | | |
| 686 | 2301 | 手提灭火器 | 2Kg | 具 | 39.51 | 46.23 | | | |
| 687 | | | 4Kg | 具 | 64.21 | 75.12 | | | |
| 688 | | | 5Kg | 具 | 70.44 | 82.41 | | | |
| 689 | 2301 | 灭火器箱 | 空箱(可置4Kg*2) | 个 | 69.15 | 80.90 | | | |
| 690 | | | 空箱(可置2Kg*3) | 个 | 74.09 | 86.68 | | | |
| 691 | 2301 | 灭火器箱 | 内置4Kg*2 | 个 | 197.56 | 231.15 | | | |
| 692 | | | 内置5Kg*2 | 个 | 226.77 | 265.32 | | | |
| 693 | | | 内置4Kg*4 | 个 | 355.62 | 416.07 | | | |
| 2303 消火栓 | | | | | | | | | |
| 694 | 2303 | 室内消火栓(铜杆) | DN65 | 只 | 53.34 | 62.41 | | | |
| 695 | 2303 | 减压稳压消火栓 | DN65 | 套 | 66.18 | 77.44 | | | |

| 序号 | 国家类别编码 | 材料名称 | 型号及规格 | 单位 | 不含增值税综合价 | 含增值税综合价 | 备注 |
|------------------|--------|------------|----------------|----|----------|---------|----|
| 696 | 2303 | 室外地上式消火栓 | SS100-1.6 重型 | 个 | 644.23 | 753.75 | |
| 697 | | | SS150-1.6 重型 | 个 | 901.92 | 1055.25 | |
| 2305 消防水泵接合器 | | | | | | | |
| 698 | 2305 | 地上式水泵接合器 | DN100 (SQS100) | 个 | 523.54 | 612.55 | |
| 699 | | | DN150 (SQS150) | 个 | 889.04 | 1040.18 | |
| 700 | | | DN100(SQD100) | 个 | 306.22 | 358.28 | |
| 701 | | | DN150(SQD150) | 个 | 444.52 | 520.09 | |
| 702 | 2305 | 地下式水泵接合器 | DN100 (SQX100) | 个 | 493.91 | 577.88 | |
| 703 | | | DN150 (SQX150) | 个 | 856.83 | 1002.49 | |
| 704 | | | DN100(SQD100) | 个 | 321.04 | 375.62 | |
| 705 | | | DN150(SQD150) | 个 | 459.34 | 537.42 | |
| 706 | 2305 | 墙壁式水泵接合器 | DN100 | 个 | 543.30 | 635.66 | |
| 707 | | | DN150 | 个 | 740.87 | 866.81 | |
| 2307 消防箱 | | | | | | | |
| 708 | 2307 | 单栓消火栓箱 | 1000*700*240 | 套 | 375.37 | 439.19 | |
| 709 | | | 1400*700*240 | 套 | 464.28 | 543.20 | |
| 710 | 2307 | 双栓消火栓箱 | 1000*700*240 | 套 | 548.24 | 641.44 | |
| 711 | | | 1400*700*240 | 套 | 636.16 | 744.30 | |
| 2313 水流指示器 | | | | | | | |
| 712 | 2313 | 水流指示器(马鞍型) | ZSJZ80 | 个 | 79.03 | 92.46 | |
| 713 | | | ZSJZ100 | 个 | 83.96 | 98.24 | |
| 714 | | | ZSJZ150 | 个 | 93.84 | 109.80 | |
| 2319 消防水枪 | | | | | | | |
| 715 | 2319 | 水枪 | DN65 | 支 | 17.78 | 20.80 | |
| 2321 消防喷头 | | | | | | | |
| 716 | 2321 | 喷头 | DN15 | 只 | 5.93 | 6.93 | |
| 717 | 2321 | 隐蔽式喷头 | DN15 | 只 | 17.78 | 20.80 | |
| 718 | 2321 | 侧墙式喷头 | DN15 | 只 | 9.88 | 11.56 | |
| 2323 软管卷盘、水龙带及接口 | | | | | | | |
| 719 | 2323 | 接扣 | DN65 | 付 | 19.76 | 23.13 | |
| 720 | 2323 | 衬胶水带 | pvc-65 | 条 | 90.19 | 105.53 | |
| 721 | 2323 | 自救式卷盘 | JPS0.8-19/25 | 台 | 128.85 | 150.75 | |
| 2325 灭火装置专用阀门 | | | | | | | |
| 722 | 2325 | 湿式自动喷水报警阀 | ZSFZ DN100 | 个 | 740.87 | 866.81 | |
| 723 | | | ZSFZ DN150 | 个 | 839.65 | 982.39 | |
| 724 | | | ZSFZ DN200 | 个 | 1580.51 | 1849.20 | |
| 725 | 2325 | 雨淋阀 | ZSFG100 | 台 | 1679.29 | 1964.78 | |
| 726 | | | ZSFG150 | 台 | 1876.86 | 2195.93 | |

| 序号 | 国家类别编码 | 材料名称 | 型号及规格 | 单位 | 不含增值税综合价 | 含增值税综合价 | 备注 |
|---------------------|--------|--------------|---------------|----|----------|---------|----|
| 十六、25 灯具、光源类 | | | | | | | |
| 2501 光源 | | | | | | | |
| 727 | 2501 | 灯泡 | 15 - 40W 200V | 只 | 0.92 | 1.08 | |
| 728 | | | 60W 220V | 只 | 1.03 | 1.21 | |
| 729 | | | 100W 220V | 只 | 1.14 | 1.34 | |
| 730 | 2501 | 日光灯管 | 30W 220V | 只 | 5.01 | 5.87 | |
| 731 | | | 40W 220V | 只 | 5.44 | 6.37 | |
| 732 | 2501 | 环形荧光灯管 | 20W 220V | 只 | 9.31 | 10.89 | |
| 733 | | | 32W 220V | 只 | 10.94 | 12.80 | |
| 2507 吸顶灯 | | | | | | | |
| 734 | 2507 | 日光灯(含灯管) | YG1-1 1*20W | 套 | 19.37 | 22.66 | |
| 735 | | | YG1-1 1*30W | 套 | 20.62 | 24.13 | |
| 736 | | | YG1-1 1*40W | 套 | 22.73 | 26.59 | |
| 737 | | | YG1-2 2*20W | 套 | 33.27 | 38.93 | |
| 738 | | | YG1-2 2*30W | 套 | 35.86 | 41.96 | |
| 739 | | | YG1-2 2*40W | 套 | 42.86 | 50.15 | |
| 740 | 2507 | 日光灯(含灯管) | YG2-1 1*20 W | 套 | 22.40 | 26.21 | |
| 741 | | | YG2-1 1*30 W | 套 | 24.10 | 28.20 | |
| 742 | | | YG2-1 1*40 W | 套 | 26.21 | 30.66 | |
| 743 | | | YG2-2 2*20 W | 套 | 45.65 | 53.41 | |
| 744 | | | YG2-2 2*30 W | 套 | 47.76 | 55.88 | |
| 745 | | | YG2-2 2*40 W | 套 | 51.64 | 60.42 | |
| 2535 标志、应急灯 | | | | | | | |
| 746 | 2535 | 消防应急标志灯 | 单面 LED 铝合金 | 套 | 56.01 | 65.53 | |
| 747 | 2535 | 消防应急标志灯 | 双面 LED 铝合金 | 套 | 57.92 | 67.77 | |
| 748 | 2535 | 消防应急标志灯 | 嵌墙式 LED 铝合金面盖 | 套 | 84.99 | 99.44 | |
| 749 | 2535 | 消防应急照明灯 | 应急吸顶灯 | 套 | 75.35 | 88.16 | |
| 750 | | | 双头 LED 应急灯 | 套 | 67.67 | 79.17 | |
| 十七、25 开关、插座 | | | | | | | |
| 2605 普通面板开关 | | | | | | | |
| 751 | 2605 | 单联单控暗开关(普通档) | | 个 | 3.08 | 3.60 | |
| 752 | 2605 | 单联双控暗开关(普通档) | | 个 | 3.88 | 4.54 | |
| 753 | 2605 | 双联单控暗开关(普通档) | | 个 | 4.59 | 5.38 | |
| 754 | 2605 | 双联双控暗开关(普通档) | | 个 | 5.46 | 6.39 | |
| 755 | 2605 | 三联单控暗开关(普通档) | | 个 | 6.17 | 7.22 | |
| 756 | 2605 | 三联双控暗开关(普通档) | | 个 | 7.73 | 9.04 | |
| 757 | 2605 | 四联单控暗开关(普通档) | | 个 | 8.45 | 9.89 | |
| 758 | 2605 | 单联单控暗开关(中档) | | 个 | 7.23 | 8.45 | |

| 序号 | 国家类别编码 | 材料名称 | 型号及规格 | 单位 | 不含增值税综合价 | 含增值税综合价 | 备注 |
|---------------|--------|-----------------|-------|----|----------|---------|----|
| 759 | 2605 | 单联双控暗开关(中档) | | 个 | 8.73 | 10.21 | |
| 760 | 2605 | 双联单控暗开关(中档) | | 个 | 10.14 | 11.86 | |
| 761 | 2605 | 双联双控暗开关(中档) | | 个 | 12.11 | 14.16 | |
| 762 | 2605 | 三联单控暗开关(中档) | | 个 | 13.96 | 16.33 | |
| 763 | 2605 | 三联双控暗开关(中档) | | 个 | 16.69 | 19.52 | |
| 764 | 2605 | 四联单控暗开关(中档) | | 个 | 22.02 | 25.76 | |
| 2609 电子感应开关 | | | | | | | |
| 765 | 2609 | 声控延时开关(普通档) | | 个 | 18.90 | 22.11 | |
| 766 | 2609 | 触摸延时开关(普通档) | | 个 | 13.74 | 16.08 | |
| 767 | 2609 | 声控延时开关(中档) | | 个 | 27.49 | 32.16 | |
| 768 | 2609 | 触摸延时开关(中档) | | 个 | 24.05 | 28.14 | |
| 2615 门铃、电铃开关 | | | | | | | |
| 769 | 2615 | 小按钮门铃开关(普通档) | | 个 | 5.21 | 6.09 | |
| 770 | 2615 | 小按钮门铃开关(中档) | | 个 | 9.12 | 10.66 | |
| 2631 面板、边框、盖板 | | | | | | | |
| 771 | 2631 | 开关防水盖(普通档) | | 个 | 4.10 | 4.79 | |
| 772 | 2631 | 插座防水盖(普通档) | | 个 | 4.10 | 4.79 | |
| 773 | 2631 | 开关防水盖(中档) | | 个 | 9.55 | 11.17 | |
| 774 | 2631 | 插座防水盖(中档) | | 个 | 9.55 | 11.17 | |
| 2641 电源插座 | | | | | | | |
| 775 | 2641 | 单相二孔暗插座(普通档) | 10A | 个 | 3.64 | 4.25 | |
| 776 | 2641 | 单相三孔暗插座(普通档) | 10A | 个 | 4.01 | 4.69 | |
| 777 | 2641 | 单相三孔暗插座(普通档) | 16A | 个 | 5.68 | 6.65 | |
| 778 | 2641 | 单相二孔加三孔暗插座(普通档) | 10A | 个 | 4.96 | 5.80 | |
| 779 | 2641 | 单相二孔加三孔暗插座(普通档) | 15A | 个 | 6.53 | 7.64 | |
| 780 | 2641 | 三相四孔暗插座(普通档) | 15A | 个 | 8.16 | 9.55 | |
| 781 | 2641 | 三相四孔暗插座(普通档) | 30A | 个 | 11.10 | 12.98 | |
| 782 | 2641 | 地面单相插座(普通档) | 15A | 个 | 73.01 | 85.43 | |
| 783 | 2641 | 地面单相插座(普通档) | 30A | 个 | 79.88 | 93.47 | |
| 784 | 2641 | 单相二孔暗插座(中档) | 10A | 个 | 8.98 | 10.50 | |
| 785 | 2641 | 单相三孔暗插座(中档) | 10A | 个 | 10.13 | 11.85 | |
| 786 | 2641 | 单相三孔暗插座(中档) | 16A | 个 | 12.72 | 14.88 | |
| 787 | 2641 | 单相二孔加三孔暗插座(中档) | 10A | 个 | 10.90 | 12.76 | |
| 788 | 2641 | 单相二孔加三孔暗插座(中档) | 15A | 个 | 12.93 | 15.13 | |
| 789 | 2641 | 三相四孔暗插座(中档) | 15A | 个 | 18.20 | 21.30 | |

| 序号 | 国家类别编码 | 材料名称 | 型号及规格 | 单位 | 不含增值税综合价 | 含增值税综合价 | 备注 |
|-----------------------|----------|--------------------|----------|--------------------|----------|---------|------|
| 790 | 2641 | 三相四孔暗插座(中档) | 30A | 个 | 24.94 | 29.17 | |
| 791 | 2641 | 地面单相插座(中档) | 15A | 个 | 138.72 | 162.31 | |
| 792 | 2641 | 地面单相插座(中档) | 30A | 个 | 152.19 | 178.06 | |
| 十八、28 电缆及光钎光缆类 | | | | | | | |
| 2803 电器装备用电线电缆 | | | | | | | |
| 793 | 2803 | 铜芯聚氯乙烯绝缘电 线 | BV-1.0 | m | 0.55 | 0.65 | |
| 794 | | | BV-1.5 | m | 0.81 | 0.94 | |
| 795 | | | BV-2.5 | m | 1.29 | 1.51 | |
| 796 | | | BV-4 | m | 2.12 | 2.48 | |
| 797 | | | BV-6 | m | 3.15 | 3.68 | |
| 798 | | | BV-10 | m | 5.02 | 5.87 | |
| 799 | | | BV-16 | m | 7.95 | 9.30 | |
| 800 | | | BV-25 | m | 12.37 | 14.48 | |
| 801 | | | BV-35 | m | 17.27 | 20.20 | |
| 802 | | | BV-50 | m | 24.58 | 28.76 | |
| 803 | | | BV-70 | m | 34.32 | 40.16 | |
| 804 | | | BV-95 | m | 45.61 | 53.37 | |
| 805 | | | BV-120 | m | 57.97 | 67.83 | |
| 806 | | | 2803 | 铜芯聚氯乙烯绝缘电 线(阻燃) | ZRBV-1.5 | m | 0.83 |
| 807 | ZRBV-2.5 | m | | | 1.32 | 1.55 | |
| 808 | ZRBV-4 | m | | | 2.17 | 2.54 | |
| 809 | ZRBV-6 | m | | | 3.22 | 3.76 | |
| 810 | ZRBV-10 | m | | | 5.13 | 6 | |
| 811 | ZRBV-16 | m | | | 8.11 | 9.48 | |
| 812 | ZRBV-25 | m | | | 12.57 | 14.70 | |
| 813 | ZRBV-35 | m | | | 17.54 | 20.52 | |
| 814 | ZRBV-50 | m | | | 24.95 | 29.20 | |
| 815 | ZRBV-70 | m | | | 34.85 | 40.77 | |
| 816 | 2803 | 铜芯聚氯乙烯绝缘电 线(耐火) | NHBV-2.5 | m | 1.89 | 2.22 | |
| 817 | | | NHBV-4 | m | 2.62 | 3.07 | |
| 818 | | | NHBV-6 | m | 3.84 | 4.49 | |
| 819 | | | NHBV-10 | m | 6.05 | 7.08 | |
| 820 | | | NHBV-16 | m | 9.43 | 11.03 | |
| 821 | | | NHBV-25 | m | 14.20 | 16.61 | |
| 822 | | | NHBV-35 | m | 19.32 | 22.60 | |
| 823 | | | NHBV-50 | m | 27.17 | 31.79 | |
| 824 | | | NHBV-70 | m | 37.12 | 43.43 | |

| 序号 | 国家类别编码 | 材料名称 | 型号及规格 | 单位 | 不含增值税综合价 | 含增值税综合价 | 备注 |
|-----|------------|--------------------|-------------|---------------------|-------------|---------|------|
| 825 | 2803 | 铜芯交联聚乙烯绝缘电线 | BYJ-1.0 | m | 0.57 | 0.67 | |
| 826 | | | BYJ-1.5 | m | 0.82 | 0.96 | |
| 827 | | | BYJ-2.5 | m | 1.34 | 1.57 | |
| 828 | | | BYJ-4 | m | 2.19 | 2.56 | |
| 829 | | | BYJ-6 | m | 3.22 | 3.76 | |
| 830 | | | BYJ-10 | m | 5.07 | 5.93 | |
| 831 | | | BYJ-16 | m | 8.01 | 9.37 | |
| 832 | | | BYJ-25 | m | 12.59 | 14.73 | |
| 833 | | | BYJ-35 | m | 17.52 | 20.50 | |
| 834 | | | BYJ-50 | m | 25.05 | 29.31 | |
| 835 | | | BYJ-70 | m | 34.98 | 40.93 | |
| 836 | | | BYJ-95 | m | 45.16 | 52.84 | |
| 837 | | | BYJ-120 | m | 57 | 66.69 | |
| 838 | | | 2803 | 铜芯交联聚乙烯绝缘电线 (阻燃) | ZB-BYJ-1.0 | m | 0.60 |
| 839 | ZB-BYJ-1.5 | m | | | 0.88 | 1.02 | |
| 840 | ZB-BYJ-2.5 | m | | | 1.39 | 1.63 | |
| 841 | ZB-BYJ-4 | m | | | 2.27 | 2.65 | |
| 842 | ZB-BYJ-6 | m | | | 3.37 | 3.94 | |
| 843 | ZB-BYJ-10 | m | | | 5.36 | 6.27 | |
| 844 | ZB-BYJ-16 | m | | | 8.48 | 9.92 | |
| 845 | ZB-BYJ-25 | m | | | 13.18 | 15.42 | |
| 846 | ZB-BYJ-35 | m | | | 20.14 | 23.56 | |
| 847 | ZB-BYJ-50 | m | | | 25.51 | 29.84 | |
| 848 | ZB-BYJ-70 | m | | | 35.60 | 41.66 | |
| 849 | ZB-BYJ-95 | m | | | 46.35 | 54.23 | |
| 850 | ZB-BYJ-120 | m | | | 59.31 | 69.40 | |
| 851 | 2803 | 铜芯交联聚乙烯绝缘电线(阻燃、耐火) | | | ZBN-BYJ-1.0 | m | 1 |
| 852 | | | ZBN-BYJ-1.5 | m | 1.37 | 1.60 | |
| 853 | | | ZBN-BYJ-2.5 | m | 2.17 | 2.54 | |
| 854 | | | ZBN-BYJ-4 | m | 2.94 | 3.44 | |
| 855 | | | ZBN-BYJ-6 | m | 4.30 | 5.03 | |
| 856 | | | ZBN-BYJ-10 | m | 6.78 | 7.93 | |
| 857 | | | ZBN-BYJ-16 | m | 10.65 | 12.46 | |
| 858 | | | ZBN-BYJ-25 | m | 16.51 | 19.32 | |
| 859 | | | ZBN-BYJ-35 | m | 22.81 | 26.69 | |
| 860 | | | ZBN-BYJ-50 | m | 32.44 | 37.95 | |
| 861 | | | ZBN-BYJ-70 | m | 44.97 | 52.62 | |
| 862 | | | ZBN-BYJ-95 | m | 51.68 | 60.47 | |
| 863 | | | ZBN-BYJ-120 | m | 65.23 | 76.32 | |

| 序号 | 国家类别编码 | 材料名称 | 型号及规格 | 单位 | 不含增值税综合价 | 含增值税综合价 | 备注 |
|-----|--------------|---------------------|------------|---------------------|--------------|---------|------|
| 864 | 2803 | 铜芯交联聚乙烯绝缘 电线(耐火) | NH-BYJ-1.0 | m | 0.97 | 1.14 | |
| 865 | | | NH-BYJ-1.5 | m | 1.33 | 1.56 | |
| 866 | | | NH-BYJ-2.5 | m | 2.11 | 2.47 | |
| 867 | | | NH-BYJ-4 | m | 2.86 | 3.34 | |
| 868 | | | NH-BYJ-6 | m | 4.18 | 4.88 | |
| 869 | | | NH-BYJ-10 | m | 6.58 | 7.70 | |
| 870 | | | NH-BYJ-16 | m | 10.34 | 12.10 | |
| 871 | | | NH-BYJ-25 | m | 16.03 | 18.76 | |
| 872 | | | NH-BYJ-35 | m | 22.15 | 25.91 | |
| 873 | | | NH-BYJ-50 | m | 31.49 | 36.84 | |
| 874 | | | NH-BYJ-70 | m | 43.66 | 51.08 | |
| 875 | | | NH-BYJ-95 | m | 50.18 | 58.71 | |
| 876 | | | NH-BYJ-120 | m | 63.33 | 74.10 | |
| 877 | | | 2803 | 低烟无卤铜芯交联聚 乙烯绝缘电线 | WDZB-BYJ-1.0 | m | 0.67 |
| 878 | WDZB-BYJ-1.5 | m | | | 0.96 | 1.12 | |
| 879 | WDZB-BYJ-2.5 | m | | | 1.57 | 1.83 | |
| 880 | WDZB-BYJ-4 | m | | | 2.56 | 3 | |
| 881 | WDZB-BYJ-6 | m | | | 3.76 | 4.40 | |
| 882 | WDZB-BYJ-10 | m | | | 5.93 | 6.94 | |
| 883 | WDZB-BYJ-16 | m | | | 9.37 | 10.96 | |
| 884 | WDZB-BYJ-25 | m | | | 14.73 | 17.24 | |
| 885 | WDZB-BYJ-35 | m | | | 20.50 | 23.99 | |
| 886 | WDZB-BYJ-50 | m | | | 29.31 | 34.30 | |
| 887 | WDZB-BYJ-70 | m | | | 40.93 | 47.88 | |
| 888 | WDZB-BYJ-95 | m | | | 50.63 | 59.23 | |
| 889 | WDZB-BYJ-120 | m | | | 64.80 | 75.81 | |
| 890 | 2803 | 铜芯聚氯乙烯绝缘连 接软电线 | BVR-1 | m | 0.56 | 0.65 | |
| 891 | | | BVR-1.5 | m | 0.82 | 0.96 | |
| 892 | | | BVR-2.5 | m | 1.32 | 1.55 | |
| 893 | | | BVR-4 | m | 2.19 | 2.56 | |
| 894 | | | BVR-6 | m | 3.22 | 3.76 | |
| 895 | | | BVR-10 | m | 5.14 | 6.01 | |
| 896 | | | BVR-16 | m | 8.07 | 9.44 | |
| 897 | | | BVR-25 | m | 12.67 | 14.82 | |
| 898 | | | BVR-35 | m | 17.66 | 20.66 | |
| 899 | | | BVR-50 | m | 25.05 | 29.31 | |
| 900 | | | BVR-70 | m | 35.05 | 41 | |

| 序号 | 国家类别编码 | 材料名称 | 型号及规格 | 单位 | 不含增值税综合价 | 含增值税综合价 | 备注 |
|-----|------------|---------------------|-------------|------|----------|---------|----|
| 901 | 2803 | 铜芯聚氯乙烯绝缘聚氯乙烯护套软线 | RVV-2*0.5 | m | 1.05 | 1.23 | |
| 902 | | | RVV-2*0.75 | m | 1.40 | 1.63 | |
| 903 | | | RVV-2*1.0 | m | 1.72 | 2.02 | |
| 904 | | | RVV-2*1.5 | m | 2.48 | 2.90 | |
| 905 | | | RVV-2*2.5 | m | 3.84 | 4.50 | |
| 906 | | | RVV-3*0.5 | m | 1.58 | 1.85 | |
| 907 | | | RVV-3*0.75 | m | 2.04 | 2.39 | |
| 908 | | | RVV-3*1.0 | m | 2.54 | 2.97 | |
| 909 | | | RVV-3*1.5 | m | 3.72 | 4.35 | |
| 910 | | | RVV-3*2.5 | m | 5.72 | 6.69 | |
| 911 | | | RVV-4*0.5 | m | 2.04 | 2.39 | |
| 912 | | | RVV-4*1.0 | m | 3.36 | 3.93 | |
| 913 | | | RVV-4*1.5 | m | 4.92 | 5.75 | |
| 914 | | | RVV-4*2.5 | m | 7.56 | 8.85 | |
| 915 | 2803 | 铜芯聚氯乙烯绝缘屏蔽聚氯乙烯护套软电线 | RVVP-2*0.3 | m | 1.34 | 1.57 | |
| 916 | | | RVVP-2*0.5 | m | 1.76 | 2.05 | |
| 917 | | | RVVP-2*0.75 | m | 2.09 | 2.44 | |
| 918 | | | RVVP-2*1.0 | m | 2.44 | 2.86 | |
| 919 | | | RVVP-2*1.5 | m | 3.41 | 3.99 | |
| 920 | | | RVVP-3*0.3 | m | 1.71 | 2 | |
| 921 | | | RVVP-3*0.5 | m | 2.24 | 2.62 | |
| 922 | | | RVVP-3*0.75 | m | 2.73 | 3.19 | |
| 923 | | | RVVP-3*1.0 | m | 3.29 | 3.85 | |
| 924 | | | RVVP-3*1.5 | m | 4.65 | 5.44 | |
| 925 | | | RVVP-4*0.3 | m | 2.09 | 2.44 | |
| 926 | | | RVVP-4*0.5 | m | 2.81 | 3.28 | |
| 927 | | | RVVP-4*0.75 | m | 3.43 | 4.01 | |
| 928 | | | RVVP-4*1.0 | m | 4.30 | 5.03 | |
| 929 | RVVP-4*1.5 | m | 5.92 | 6.93 | | | |
| 930 | 2803 | | RVVP-5*0.3 | m | 2.50 | 2.93 | |
| 931 | | | RVVP-5*0.5 | m | 3.38 | 3.95 | |
| 932 | | | RVVP-5*0.75 | m | 4.19 | 4.90 | |
| 933 | | | RVVP-5*1.0 | m | 5.07 | 5.93 | |
| 934 | | | RVVP-5*1.5 | m | 7.18 | 8.40 | |
| 935 | 2803 | 铜芯聚氯乙烯绞型软线 | RVS-2*0.3 | m | 0.67 | 0.78 | |
| 936 | | | RVS-2*0.5 | m | 0.87 | 1.01 | |

| 序号 | 国家类别编码 | 材料名称 | 型号及规格 | 单位 | 不含增值税综合价 | 含增值税综合价 | 备注 |
|-----------|--------|----------------------------|--------------|----|----------|---------|----|
| 937 | 2803 | 铜芯聚氯乙烯绞型软线 | RVS-2*0.75 | m | 1.14 | 1.33 | |
| 938 | | | RVS-2*1.0 | m | 1.38 | 1.61 | |
| 939 | | | RVS-2*1.5 | m | 1.99 | 2.33 | |
| 940 | | | RVS-2*2.5 | m | 3.37 | 3.95 | |
| 941 | 2803 | 铜芯聚氯乙烯绝缘平型软线 | RVB-2*0.5 | m | 0.85 | 1 | |
| 942 | | | RVB-2*0.75 | m | 1.07 | 1.25 | |
| 943 | | | RVB-2*1.0 | m | 1.33 | 1.56 | |
| 944 | | | RVB-2*1.5 | m | 1.93 | 2.26 | |
| 2811 电力电缆 | | | | | | | |
| 945 | 2811 | 0.6/1KV 铜芯聚氯乙烯绝缘聚氯乙烯护套电力电缆 | VV-3*2.5 | m | 5.31 | 6.22 | |
| 946 | | | VV-3*4 | m | 7.79 | 9.12 | |
| 947 | | | VV-3*6 | m | 11.14 | 13.03 | |
| 948 | | | VV-3*10 | m | 16.76 | 19.61 | |
| 949 | | | VV-3*16 | m | 26.19 | 30.65 | |
| 950 | | | VV-3*25 | m | 39.98 | 46.78 | |
| 951 | | | VV-3*35 | m | 53.92 | 63.09 | |
| 952 | | | VV-3*50 | m | 75.69 | 88.56 | |
| 953 | | | VV-3*70 | m | 104.20 | 121.92 | |
| 954 | | | VV-3*95 | m | 140.92 | 164.88 | |
| 955 | | | VV-3*120 | m | 177.46 | 207.63 | |
| 956 | | | VV-3*150 | m | 221.71 | 259.41 | |
| 957 | | | VV-4*4 | m | 10.19 | 11.92 | |
| 958 | | | VV-4*6 | m | 14.61 | 17.09 | |
| 959 | | | VV-4*10 | m | 22.15 | 25.91 | |
| 960 | | | VV-4*16 | m | 34.64 | 40.53 | |
| 961 | | | VV-4*25 | m | 52.96 | 61.96 | |
| 962 | | | VV-4*35 | m | 71.57 | 83.74 | |
| 963 | | | VV-4*50 | m | 100.57 | 117.66 | |
| 964 | | | VV-4*70 | m | 138.68 | 162.26 | |
| 965 | | | VV-4*95 | m | 187.49 | 219.36 | |
| 966 | | | VV-4*120 | m | 236.16 | 276.30 | |
| 967 | | | VV-4*150 | m | 295.10 | 345.26 | |
| 968 | | | VV-4*185 | m | 363.84 | 425.69 | |
| 969 | | | VV-4*240 | m | 471.22 | 551.33 | |
| 970 | | | VV-3*4+1*2.5 | m | 9.35 | 10.94 | |
| 971 | | | VV-3*6+1*4 | m | 13.50 | 15.80 | |

| 序号 | 国家类别编码 | 材料名称 | 型号及规格 | 单位 | 不含增值税综合价 | 含增值税综合价 | 备注 |
|------|-------------------------|----------------------------|----------------|--------------------------------|-------------------------|---------|------|
| 972 | 2811 | 0.6/1KV 铜芯聚氯乙烯绝缘聚氯乙烯护套电力电缆 | VV-3*10+1*6 | m | 20.05 | 23.45 | |
| 973 | | | VV-3*16+1*6 | m | 31.48 | 36.83 | |
| 974 | | | VV-3*25+1*10 | m | 45.28 | 52.97 | |
| 975 | | | VV-3*35+1*10 | m | 59.13 | 69.19 | |
| 976 | | | VV-3*50+1*16 | m | 83.84 | 98.10 | |
| 977 | | | VV-3*70+1*25 | m | 116.64 | 136.47 | |
| 978 | | | VV-3*95+1*35 | m | 158.27 | 185.18 | |
| 979 | | | VV-3*120+1*50 | m | 202.23 | 236.61 | |
| 980 | | | VV-3*150+1*70 | m | 255.94 | 299.45 | |
| 981 | | | VV-3*185+1*70 | m | 309.29 | 361.87 | |
| 982 | | | VV-3*240+1*120 | m | 412.43 | 482.54 | |
| 983 | | | 2811 | 0.6/1KV 铜芯聚氯乙烯绝缘聚氯乙烯护套钢带铠装电力电缆 | VV ₂₂ -3*2.5 | m | 7.94 |
| 984 | VV ₂₂ -3*4 | m | | | 10.68 | 12.49 | |
| 985 | VV ₂₂ -3*6 | m | | | 14.15 | 16.55 | |
| 986 | VV ₂₂ -3*10 | m | | | 19.88 | 23.26 | |
| 987 | VV ₂₂ -3*16 | m | | | 29.74 | 34.80 | |
| 988 | VV ₂₂ -3*25 | m | | | 44.12 | 51.62 | |
| 989 | VV ₂₂ -3*35 | m | | | 58.40 | 68.33 | |
| 990 | VV ₂₂ -3*50 | m | | | 80.89 | 94.64 | |
| 991 | VV ₂₂ -3*70 | m | | | 113.03 | 132.24 | |
| 992 | VV ₂₂ -3*95 | m | | | 150.52 | 176.11 | |
| 993 | VV ₂₂ -3*120 | m | | | 188.72 | 220.81 | |
| 994 | VV ₂₂ -3*150 | m | | | 232.54 | 272.08 | |
| 995 | VV ₂₂ -3*185 | m | | | 288.05 | 337.02 | |
| 996 | VV ₂₂ -3*240 | m | | | 371.47 | 434.62 | |
| 997 | VV ₂₂ -4*4 | m | | | 13.38 | 15.66 | |
| 998 | VV ₂₂ -4*6 | m | | | 17.91 | 20.95 | |
| 999 | VV ₂₂ -4*10 | m | | | 25.60 | 29.95 | |
| 1000 | VV ₂₂ -4*16 | m | | | 38.58 | 45.14 | |
| 1001 | VV ₂₂ -4*25 | m | | | 57.37 | 67.12 | |
| 1002 | VV ₂₂ -4*35 | m | | | 76.43 | 89.43 | |
| 1003 | VV ₂₂ -4*50 | m | | | 106.44 | 124.54 | |
| 1004 | VV ₂₂ -4*70 | m | | | 147.95 | 173.10 | |
| 1005 | VV ₂₂ -4*95 | m | | | 198.42 | 232.15 | |
| 1006 | VV ₂₂ -4*120 | m | | | 248.72 | 291 | |
| 1007 | VV ₂₂ -4*150 | m | | | 309.49 | 362.10 | |
| 1008 | VV ₂₂ -4*185 | m | | | 380.49 | 445.18 | |
| 1009 | VV ₂₂ -4*240 | m | | | 491.26 | 574.77 | |

| 序号 | 国家类别编码 | 材料名称 | 型号及规格 | 单位 | 不含增值税综合价 | 含增值税综合价 | 备注 |
|------|-----------|--------------------------------|-------------------------------|---------------------------|-----------|---------|------|
| 1010 | 2811 | 0.6/1KV 铜芯聚氯乙烯绝缘聚氯乙烯护套钢带铠装电力电缆 | VV ₂₂ -3*4+1*2.5 | m | 12.47 | 14.59 | |
| 1011 | | | VV ₂₂ -3*6+1*4 | m | 16.64 | 19.47 | |
| 1012 | | | VV ₂₂ -3*10+1*6 | m | 23.52 | 27.52 | |
| 1013 | | | VV ₂₂ -3*16+1*10 | m | 35.28 | 41.28 | |
| 1014 | | | VV ₂₂ -3*25+1*16 | m | 52.62 | 61.57 | |
| 1015 | | | VV ₂₂ -3*35+1*16 | m | 66.64 | 77.97 | |
| 1016 | | | VV ₂₂ -3*50+1*25 | m | 93.72 | 109.66 | |
| 1017 | | | VV ₂₂ -3*70+1*35 | m | 130.31 | 152.47 | |
| 1018 | | | VV ₂₂ -3*95+1*50 | m | 175.60 | 205.45 | |
| 1019 | | | VV ₂₂ -3*120+1*70 | m | 223.70 | 261.72 | |
| 1020 | | | VV ₂₂ -3*150+1*70 | m | 269.07 | 314.81 | |
| 1021 | | | VV ₂₂ -3*185+1*95 | m | 335.17 | 392.15 | |
| 1022 | | | VV ₂₂ -3*240+1*120 | m | 430.83 | 504.07 | |
| 1023 | | | 2811 | 0.6/1KV 交联聚乙烯绝缘聚氯乙烯护套电力电缆 | YJV-1*2.5 | m | 1.71 |
| 1024 | YJV-1*4 | m | | | 2.43 | 2.84 | |
| 1025 | YJV-1*6 | m | | | 3.47 | 4.06 | |
| 1026 | YJV-1*10 | m | | | 5.15 | 6.03 | |
| 1027 | YJV-1*16 | m | | | 7.94 | 9.28 | |
| 1028 | YJV-1*25 | m | | | 12.07 | 14.13 | |
| 1029 | YJV-1*35 | m | | | 16.72 | 19.56 | |
| 1030 | YJV-1*50 | m | | | 23.36 | 27.34 | |
| 1031 | YJV-1*70 | m | | | 32.55 | 38.08 | |
| 1032 | YJV-1*95 | m | | | 43.91 | 51.37 | |
| 1033 | YJV-1*120 | m | | | 55.32 | 64.72 | |
| 1034 | YJV-1*150 | m | | | 69.19 | 80.96 | |
| 1035 | YJV-1*185 | m | | | 85.30 | 99.81 | |
| 1036 | YJV-1*240 | m | | | 110.33 | 129.09 | |
| 1037 | YJV-3*2.5 | m | | | 5.17 | 6.05 | |
| 1038 | YJV-3*4 | m | | | 7.58 | 8.87 | |
| 1039 | YJV-3*6 | m | | | 10.85 | 12.70 | |
| 1040 | YJV-3*10 | m | | | 16.23 | 18.99 | |
| 1041 | YJV-3*16 | m | | | 25.39 | 29.70 | |
| 1042 | YJV-3*25 | m | | | 38.83 | 45.43 | |
| 1043 | YJV-3*35 | m | | | 52.27 | 61.16 | |
| 1044 | YJV-3*50 | m | | | 73.42 | 85.90 | |
| 1045 | YJV-3*70 | m | | | 101.12 | 118.31 | |
| 1046 | YJV-3*95 | m | | | 136.65 | 159.88 | |
| 1047 | YJV-3*120 | m | 172.17 | 201.44 | | | |

| 序号 | 国家类别编码 | 材料名称 | 型号及规格 | 单位 | 不含增值税综合价 | 含增值税综合价 | 备注 |
|------|---------------|---------------------------|-----------|---------|----------|---------|----|
| 1048 | 2811 | 0.6/1KV 交联聚乙烯绝缘聚氯乙烯护套电力电缆 | YJV-3*150 | m | 215.15 | 251.73 | |
| 1049 | | | YJV-3*185 | m | 265.26 | 310.35 | |
| 1050 | | | YJV-3*240 | m | 343.54 | 401.94 | |
| 1051 | | | YJV-3*300 | m | 427.37 | 500.02 | |
| 1052 | | | YJV-3*400 | m | 565.04 | 661.10 | |
| 1053 | | | YJV-4*2.5 | m | 6.77 | 7.93 | |
| 1054 | | | YJV-4*4 | m | 9.93 | 11.62 | |
| 1055 | | | YJV-4*6 | m | 14.25 | 16.68 | |
| 1056 | | | YJV-4*10 | m | 21.49 | 25.14 | |
| 1057 | | | YJV-4*16 | m | 33.70 | 39.42 | |
| 1058 | | | YJV-4*25 | m | 51.48 | 60.23 | |
| 1059 | | | YJV-4*35 | m | 69.50 | 81.31 | |
| 1060 | | | YJV-4*50 | m | 97.54 | 114.12 | |
| 1061 | | | YJV-4*70 | m | 134.67 | 157.57 | |
| 1062 | | | YJV-4*95 | m | 181.88 | 212.80 | |
| 1063 | | | YJV-4*120 | m | 229.17 | 268.13 | |
| 1064 | | | YJV-4*150 | m | 286.41 | 335.10 | |
| 1065 | | | YJV-4*185 | m | 353.20 | 413.25 | |
| 1066 | | | YJV-4*240 | m | 457.33 | 535.07 | |
| 1067 | | | YJV-4*300 | m | 562.15 | 657.72 | |
| 1068 | | | YJV-4*400 | m | 751.89 | 879.72 | |
| 1069 | | | YJV-5*2.5 | m | 8.33 | 9.75 | |
| 1070 | | | YJV-5*4 | m | 12.25 | 14.34 | |
| 1071 | | | YJV-5*6 | m | 17.66 | 20.66 | |
| 1072 | | | YJV-5*10 | m | 26.65 | 31.18 | |
| 1073 | | | YJV-5*16 | m | 41.83 | 48.94 | |
| 1074 | | | YJV-5*25 | m | 64.21 | 75.12 | |
| 1075 | | | YJV-5*35 | m | 86.62 | 101.35 | |
| 1076 | | | YJV-5*50 | m | 121.77 | 142.47 | |
| 1077 | | | YJV-5*70 | m | 168.06 | 196.64 | |
| 1078 | | | YJV-5*95 | m | 227.13 | 265.74 | |
| 1079 | | | YJV-5*120 | m | 286.27 | 334.94 | |
| 1080 | | | YJV-5*150 | m | 357.76 | 418.58 | |
| 1081 | | | YJV-5*185 | m | 441.32 | 516.34 | |
| 1082 | | | YJV-5*240 | m | 571.59 | 668.77 | |
| 1083 | YJV-5*300 | m | 708.91 | 829.42 | | | |
| 1084 | YJV-5*400 | m | 943.76 | 1104.20 | | | |
| 1085 | YJV-3*4+1*2.5 | m | 9.11 | 10.66 | | | |

| 序号 | 国家类别编码 | 材料名称 | 型号及规格 | 单位 | 不含增值税综合价 | 含增值税综合价 | 备注 |
|------|---------------|---------------------------|-----------------|--------|----------|---------|----|
| 1086 | 2811 | 0.6/1KV 交联聚乙烯绝缘聚氯乙烯护套电力电缆 | YJV-3*6+1*4 | m | 13.16 | 15.40 | |
| 1087 | | | YJV-3*10+1*6 | m | 19.41 | 22.71 | |
| 1088 | | | YJV-3*16+1*10 | m | 30.54 | 35.73 | |
| 1089 | | | YJV-3*25+1*16 | m | 46.92 | 54.89 | |
| 1090 | | | YJV-3*35+1*16 | m | 60.22 | 70.46 | |
| 1091 | | | YJV-3*50+1*25 | m | 85.52 | 100.06 | |
| 1092 | | | YJV-3*70+1*35 | m | 117.85 | 137.88 | |
| 1093 | | | YJV-3*95+1*50 | m | 160.50 | 187.78 | |
| 1094 | | | YJV-3*120+1*70 | m | 205.53 | 240.47 | |
| 1095 | | | YJV-3*150+1*70 | m | 248.36 | 290.59 | |
| 1096 | | | YJV-3*185+1*95 | m | 310.22 | 362.96 | |
| 1097 | | | YJV-3*240+1*120 | m | 400.26 | 468.31 | |
| 1098 | | | YJV-3*300+1*150 | m | 492.69 | 576.44 | |
| 1099 | | | YJV-3*400+1*185 | m | 652.91 | 763.94 | |
| 1100 | | | YJV-3*4+2*2.5 | m | 10.60 | 12.40 | |
| 1101 | | | YJV-3*6+2*4 | m | 15.44 | 18.06 | |
| 1102 | | | YJV-3*10+2*6 | m | 22.53 | 26.36 | |
| 1103 | | | YJV-3*16+2*10 | m | 35.72 | 41.80 | |
| 1104 | | | YJV-3*25+2*16 | m | 55.09 | 64.45 | |
| 1105 | | | YJV-3*35+2*16 | m | 68.05 | 79.62 | |
| 1106 | | | YJV-3*50+2*25 | m | 97.68 | 114.28 | |
| 1107 | | | YJV-3*70+2*35 | m | 134.64 | 157.53 | |
| 1108 | | | YJV-3*95+2*50 | m | 184.39 | 215.74 | |
| 1109 | | | YJV-3*120+2*70 | m | 238.97 | 279.60 | |
| 1110 | | | YJV-3*150+2*70 | m | 281.81 | 329.72 | |
| 1111 | | | YJV-3*185+2*95 | m | 355.49 | 415.92 | |
| 1112 | | | YJV-3*240+2*120 | m | 457.25 | 534.98 | |
| 1113 | | | YJV-3*300+2*150 | m | 562.58 | 658.22 | |
| 1114 | | | YJV-3*400+2*185 | m | 736.72 | 861.96 | |
| 1115 | | | YJV-4*4+1*2.5 | m | 11.43 | 13.37 | |
| 1116 | | | YJV-4*6+1*4 | m | 16.63 | 19.45 | |
| 1117 | | | YJV-4*10+1*6 | m | 24.70 | 28.90 | |
| 1118 | | | YJV-4*16+1*10 | m | 38.86 | 45.47 | |
| 1119 | YJV-4*25+1*16 | m | 59.69 | 69.84 | | | |
| 1120 | YJV-4*35+1*16 | m | 77.27 | 90.41 | | | |
| 1121 | YJV-4*50+1*25 | m | 109.85 | 128.52 | | | |
| 1122 | YJV-4*70+1*35 | m | 151.36 | 177.09 | | | |
| 1123 | YJV-4*95+1*50 | m | 205.81 | 240.79 | | | |

| 序号 | 国家类别编码 | 材料名称 | 型号及规格 | 单位 | 不含增值税综合价 | 含增值税综合价 | 备注 |
|------|--------------|---------------------------|-----------------|-------------------------------|--------------|---------|------|
| 1124 | 2811 | 0.6/1KV 交联聚乙烯绝缘聚氯乙烯护套电力电缆 | YJV-4*120+1*70 | m | 262.62 | 307.27 | |
| 1125 | | | YJV-4*150+1*70 | m | 319.85 | 374.23 | |
| 1126 | | | YJV-4*185+1*95 | m | 398.32 | 466.04 | |
| 1127 | | | YJV-4*240+1*120 | m | 514.30 | 601.73 | |
| 1128 | | | YJV-4*300+1*150 | m | 643.98 | 753.46 | |
| 1129 | | | YJV-4*400+1*185 | m | 829.68 | 970.73 | |
| 1130 | | | 2811 | 0.6/1KV 交联聚乙烯绝缘聚氯乙烯护套电力电缆（耐火） | NH-YJV-1*2.5 | m | 2.20 |
| 1131 | NH-YJV-1*4 | m | | | 3.12 | 3.65 | |
| 1132 | NH-YJV-1*6 | m | | | 4.34 | 5.07 | |
| 1133 | NH-YJV-1*10 | m | | | 6.36 | 7.44 | |
| 1134 | NH-YJV-1*16 | m | | | 9.68 | 11.33 | |
| 1135 | NH-YJV-1*25 | m | | | 14.63 | 17.12 | |
| 1136 | NH-YJV-1*35 | m | | | 20.17 | 23.60 | |
| 1137 | NH-YJV-1*50 | m | | | 27.88 | 32.61 | |
| 1138 | NH-YJV-1*70 | m | | | 38.40 | 44.93 | |
| 1139 | NH-YJV-1*95 | m | | | 51.22 | 59.93 | |
| 1140 | NH-YJV-1*120 | m | | | 64.54 | 75.51 | |
| 1141 | NH-YJV-1*150 | m | | | 79.84 | 93.41 | |
| 1142 | NH-YJV-1*185 | m | | | 98.43 | 115.16 | |
| 1143 | NH-YJV-1*240 | m | | | 125.92 | 147.33 | |
| 1144 | NH-YJV-3*2.5 | m | | | 6.52 | 7.63 | |
| 1145 | NH-YJV-3*4 | m | | | 9.20 | 10.77 | |
| 1146 | NH-YJV-3*6 | m | | | 12.85 | 15.04 | |
| 1147 | NH-YJV-3*10 | m | | | 18.99 | 22.22 | |
| 1148 | NH-YJV-3*16 | m | | | 29.34 | 34.32 | |
| 1149 | NH-YJV-3*25 | m | | | 44.56 | 52.14 | |
| 1150 | NH-YJV-3*35 | m | | | 60.79 | 71.13 | |
| 1151 | NH-YJV-3*50 | m | | | 84.41 | 98.76 | |
| 1152 | NH-YJV-3*70 | m | | | 114.95 | 134.49 | |
| 1153 | NH-YJV-3*95 | m | | | 153.62 | 179.73 | |
| 1154 | NH-YJV-3*120 | m | | | 193.53 | 226.44 | |
| 1155 | NH-YJV-3*150 | m | | | 239.20 | 279.86 | |
| 1156 | NH-YJV-3*185 | m | | | 294.91 | 345.04 | |
| 1157 | NH-YJV-3*240 | m | | | 381.94 | 446.87 | |
| 1158 | NH-YJV-4*2.5 | m | | | 8.56 | 10.02 | |
| 1159 | NH-YJV-4*4 | m | | | 12.07 | 14.12 | |
| 1160 | NH-YJV-4*6 | m | | | 16.87 | 19.74 | |
| 1161 | NH-YJV-4*10 | m | | | 25.14 | 29.41 | |

| 序号 | 国家类别编码 | 材料名称 | 型号及规格 | 单位 | 不含增值税综合价 | 含增值税综合价 | 备注 |
|------|--------------------|-------------------------------|------------------|--------|----------|---------|----|
| 1162 | 2811 | 0.6/1KV 交联聚乙烯绝缘聚氯乙烯护套电力电缆(耐火) | NH-YJV-4*16 | m | 38.93 | 45.55 | |
| 1163 | | | NH-YJV-4*25 | m | 59.10 | 69.15 | |
| 1164 | | | NH-YJV-4*35 | m | 80.81 | 94.55 | |
| 1165 | | | NH-YJV-4*50 | m | 112.14 | 131.20 | |
| 1166 | | | NH-YJV-4*70 | m | 153.10 | 179.12 | |
| 1167 | | | NH-YJV-4*95 | m | 204.47 | 239.22 | |
| 1168 | | | NH-YJV-4*120 | m | 257.63 | 301.42 | |
| 1169 | | | NH-YJV-4*150 | m | 318.42 | 372.55 | |
| 1170 | | | NH-YJV-4*185 | m | 392.68 | 459.44 | |
| 1171 | | | NH-YJV-4*240 | m | 508.44 | 594.88 | |
| 1172 | | | NH-YJV-5*2.5 | m | 10.51 | 12.30 | |
| 1173 | | | NH-YJV-5*4 | m | 14.89 | 17.42 | |
| 1174 | | | NH-YJV-5*6 | m | 20.92 | 24.48 | |
| 1175 | | | NH-YJV-5*10 | m | 31.16 | 36.46 | |
| 1176 | | | NH-YJV-5*16 | m | 48.32 | 56.53 | |
| 1177 | | | NH-YJV-5*25 | m | 73.71 | 86.24 | |
| 1178 | | | NH-YJV-5*35 | m | 100.74 | 117.86 | |
| 1179 | | | NH-YJV-5*50 | m | 139.99 | 163.79 | |
| 1180 | | | NH-YJV-5*70 | m | 191.05 | 223.53 | |
| 1181 | | | NH-YJV-5*95 | m | 255.32 | 298.73 | |
| 1182 | | | NH-YJV-5*120 | m | 321.80 | 376.51 | |
| 1183 | | | NH-YJV-5*150 | m | 397.75 | 465.37 | |
| 1184 | | | NH-YJV-5*185 | m | 490.65 | 574.06 | |
| 1185 | | | NH-YJV-5*240 | m | 635.48 | 743.51 | |
| 1186 | | | NH-YJV-3*4+1*2.5 | m | 11.06 | 12.94 | |
| 1187 | | | NH-YJV-3*6+1*4 | m | 15.59 | 18.23 | |
| 1188 | | | NH-YJV-3*10+1*6 | m | 22.70 | 26.56 | |
| 1189 | | | NH-YJV-3*16+1*10 | m | 35.28 | 41.27 | |
| 1190 | | | NH-YJV-3*25+1*16 | m | 53.85 | 63.01 | |
| 1191 | | | NH-YJV-3*35+1*16 | m | 70.03 | 81.93 | |
| 1192 | | | NH-YJV-3*50+1*25 | m | 98.32 | 115.04 | |
| 1193 | | | NH-YJV-3*70+1*35 | m | 133.96 | 156.73 | |
| 1194 | | | NH-YJV-3*95+1*50 | m | 180.42 | 211.09 | |
| 1195 | NH-YJV-3*120+1*70 | m | 231.05 | 270.32 | | | |
| 1196 | NH-YJV-3*150+1*70 | m | 276.12 | 323.06 | | | |
| 1197 | NH-YJV-3*185+1*95 | m | 289.06 | 338.20 | | | |
| 1198 | NH-YJV-3*240+1*120 | m | 445 | 520.65 | | | |
| 1199 | NH-YJV-3*4+2*2.5 | m | 12.87 | 15.05 | | | |

| 序号 | 国家类别编码 | 材料名称 | 型号及规格 | 单位 | 不含增值税综合价 | 含增值税综合价 | 备注 |
|------|--------------------|-------------------------------|--------------------|--------|----------|---------|----|
| 1200 | 2811 | 0.6/1KV 交联聚乙烯绝缘聚氯乙烯护套电力电缆(耐火) | NH-YJV-3*6+2*4 | m | 18.28 | 21.39 | |
| 1201 | | | NH-YJV-3*10+2*6 | m | 26.34 | 30.82 | |
| 1202 | | | NH-YJV-3*16+2*10 | m | 41.27 | 48.28 | |
| 1203 | | | NH-YJV-3*25+2*16 | m | 63.24 | 73.99 | |
| 1204 | | | NH-YJV-3*35+2*16 | m | 79.14 | 92.59 | |
| 1205 | | | NH-YJV-3*50+2*25 | m | 112.30 | 131.39 | |
| 1206 | | | NH-YJV-3*70+2*35 | m | 153.05 | 179.06 | |
| 1207 | | | NH-YJV-3*95+2*50 | m | 207.28 | 242.52 | |
| 1208 | | | NH-YJV-3*120+2*70 | m | 268.64 | 314.31 | |
| 1209 | | | NH-YJV-3*150+2*70 | m | 313.31 | 366.58 | |
| 1210 | | | NH-YJV-3*185+2*95 | m | 395.22 | 462.41 | |
| 1211 | | | NH-YJV-3*240+2*120 | m | 508.36 | 594.78 | |
| 1212 | | | NH-YJV-4*4+1*2.5 | m | 13.88 | 16.24 | |
| 1213 | | | NH-YJV-4*6+1*4 | m | 19.68 | 23.03 | |
| 1214 | | | NH-YJV-4*10+1*6 | m | 28.88 | 33.79 | |
| 1215 | | | NH-YJV-4*16+1*10 | m | 44.90 | 52.54 | |
| 1216 | | | NH-YJV-4*25+1*16 | m | 68.52 | 80.16 | |
| 1217 | | | NH-YJV-4*35+1*16 | m | 89.86 | 105.14 | |
| 1218 | | | NH-YJV-4*50+1*25 | m | 126.28 | 147.75 | |
| 1219 | | | NH-YJV-4*70+1*35 | m | 172.06 | 201.31 | |
| 1220 | | | NH-YJV-4*95+1*50 | m | 231.35 | 270.68 | |
| 1221 | | | NH-YJV-4*120+1*70 | m | 295.22 | 345.41 | |
| 1222 | | | NH-YJV-4*150+1*70 | m | 355.61 | 416.06 | |
| 1223 | | | NH-YJV-4*185+1*95 | m | 442.84 | 518.13 | |
| 1224 | NH-YJV-4*240+1*120 | m | 571.78 | 668.99 | | | |
| 1225 | 2811 | 0.6/1KV 交联聚乙烯绝缘聚氯乙烯护套钢带铠装电力电缆 | YJV22-3*2.5 | m | 7.88 | 9.22 | |
| 1226 | | | YJV22-3*4 | m | 10.46 | 12.24 | |
| 1227 | | | YJV22-3*6 | m | 13.89 | 16.25 | |
| 1228 | | | YJV22-3*10 | m | 19.43 | 22.73 | |
| 1229 | | | YJV22-3*16 | m | 29.07 | 34.02 | |
| 1230 | | | YJV22-3*25 | m | 43.05 | 50.37 | |
| 1231 | | | YJV22-3*35 | m | 56.99 | 66.68 | |
| 1232 | | | YJV22-3*50 | m | 78.82 | 92.22 | |
| 1233 | | | YJV22-3*70 | m | 110.19 | 128.92 | |
| 1234 | | | YJV22-3*95 | m | 145.94 | 170.75 | |
| 1235 | | | YJV22-3*120 | m | 183.09 | 214.21 | |
| 1236 | | | YJV22-3*150 | m | 224.76 | 262.97 | |
| 1237 | | | YJV22-3*185 | m | 279.30 | 326.78 | |

| 序号 | 国家类别编码 | 材料名称 | 型号及规格 | 单位 | 不含增值税综合价 | 含增值税综合价 | 备注 |
|------|--------|-------------------------------|------------------|----|----------|---------|----|
| 1238 | 2811 | 0.6/1KV 交联聚乙烯绝缘聚氯乙烯护套钢带铠装电力电缆 | YJV22-3*240 | m | 360.26 | 421.51 | |
| 1239 | | | YJV22-4*4 | m | 13.15 | 15.39 | |
| 1240 | | | YJV22-4*6 | m | 17.60 | 20.59 | |
| 1241 | | | YJV22-4*10 | m | 25.08 | 29.34 | |
| 1242 | | | YJV22-4*16 | m | 37.75 | 44.17 | |
| 1243 | | | YJV22-4*25 | m | 56.01 | 65.53 | |
| 1244 | | | YJV22-4*35 | m | 74.58 | 87.25 | |
| 1245 | | | YJV22-4*50 | m | 103.68 | 121.30 | |
| 1246 | | | YJV22-4*70 | m | 143.93 | 168.39 | |
| 1247 | | | YJV22-4*95 | m | 192.39 | 225.10 | |
| 1248 | | | YJV22-4*120 | m | 241.23 | 282.24 | |
| 1249 | | | YJV22-4*150 | m | 300.24 | 351.28 | |
| 1250 | | | YJV22-4*185 | m | 369.16 | 431.92 | |
| 1251 | | | YJV22-4*240 | m | 476.49 | 557.49 | |
| 1252 | | | YJV22-5*4 | m | 15.65 | 18.31 | |
| 1253 | | | YJV22-5*6 | m | 21.20 | 24.81 | |
| 1254 | | | YJV22-5*10 | m | 30.52 | 35.71 | |
| 1255 | | | YJV22-5*16 | m | 46.25 | 54.12 | |
| 1256 | | | YJV22-5*25 | m | 69.18 | 80.94 | |
| 1257 | | | YJV22-5*35 | m | 92.65 | 108.41 | |
| 1258 | | | YJV22-5*50 | m | 128.49 | 150.33 | |
| 1259 | | | YJV22-5*70 | m | 178.83 | 209.23 | |
| 1260 | | | YJV22-5*95 | m | 238.69 | 279.27 | |
| 1261 | | | YJV22-5*120 | m | 299.59 | 350.51 | |
| 1262 | | | YJV22-5*150 | m | 373.13 | 436.56 | |
| 1263 | | | YJV22-5*185 | m | 459.16 | 537.22 | |
| 1264 | | | YJV22-5*240 | m | 592.55 | 693.28 | |
| 1265 | | | YJV22-3*4+1*2.5 | m | 12.33 | 14.43 | |
| 1266 | | | YJV22-3*6+1*4 | m | 16.35 | 19.13 | |
| 1267 | | | YJV22-3*10+1*6 | m | 23.04 | 26.95 | |
| 1268 | | | YJV22-3*16+1*10 | m | 34.49 | 40.35 | |
| 1269 | | | YJV22-3*25+1*16 | m | 51.39 | 60.13 | |
| 1270 | | | YJV22-3*35+1*16 | m | 65.05 | 76.11 | |
| 1271 | | | YJV22-3*50+1*25 | m | 91.35 | 106.88 | |
| 1272 | | | YJV22-3*70+1*35 | m | 126.79 | 148.35 | |
| 1273 | | | YJV22-3*95+1*50 | m | 170.27 | 199.22 | |
| 1274 | | | YJV22-3*120+1*70 | m | 217.02 | 253.92 | |
| 1275 | | | YJV22-3*150+1*70 | m | 260.97 | 305.34 | |

| 序号 | 国家类别编码 | 材料名称 | 型号及规格 | 单位 | 不含增值税综合价 | 含增值税综合价 | 备注 | | |
|------|----------------|-------------------------------|-------------------|-----------------------------------|----------------|---------|-------|-------|--|
| 1276 | 2811 | 0.6/1KV 交联聚乙烯绝缘聚氯乙烯护套钢带铠装电力电缆 | YJV22-3*185+1*95 | m | 325.04 | 380.30 | | | |
| 1277 | | | YJV22-3*240+1*120 | m | 417.76 | 488.78 | | | |
| 1278 | | | YJV22-3*4+2*2.5 | m | 13.28 | 15.54 | | | |
| 1279 | | | YJV22-3*6+2*4 | m | 18.98 | 22.21 | | | |
| 1280 | | | YJV22-3*10+2*6 | m | 26.29 | 30.76 | | | |
| 1281 | | | YJV22-3*16+2*10 | m | 39.93 | 46.71 | | | |
| 1282 | | | YJV22-3*25+2*16 | m | 58.86 | 68.86 | | | |
| 1283 | | | YJV22-3*35+2*16 | m | 73.63 | 86.14 | | | |
| 1284 | | | YJV22-3*70+2*25 | m | 134.67 | 157.56 | | | |
| 1285 | | | YJV22-3*70+2*35 | m | 144.02 | 168.51 | | | |
| 1286 | | | YJV22-3*95+2*50 | m | 195.10 | 228.27 | | | |
| 1287 | | | YJV22-3*120+2*70 | m | 251.32 | 294.04 | | | |
| 1288 | | | YJV22-3*150+2*70 | m | 295.24 | 345.43 | | | |
| 1289 | | | YJV22-3*185+2*95 | m | 371.56 | 434.72 | | | |
| 1290 | | | YJV22-3*240+2*120 | m | 475.77 | 556.65 | | | |
| 1291 | | | YJV22-4*16+1*10 | m | 43.19 | 50.54 | | | |
| 1292 | | | YJV22-4*25+1*16 | m | 64.56 | 75.53 | | | |
| 1293 | | | YJV22-4*35+1*16 | m | 83.14 | 97.28 | | | |
| 1294 | | | YJV22-4*50+1*25 | m | 116.23 | 135.99 | | | |
| 1295 | | | YJV22-4*70+1*35 | m | 161.33 | 188.76 | | | |
| 1296 | | | YJV22-4*95+1*50 | m | 216.97 | 253.85 | | | |
| 1297 | | | YJV22-4*120+1*70 | m | 275.35 | 322.17 | | | |
| 1298 | | | YJV22-4*150+1*70 | m | 334.33 | 391.17 | | | |
| 1299 | | | YJV22-4*185+1*95 | m | 415.28 | 485.88 | | | |
| 1300 | | | YJV22-4*240+1*120 | m | 534.08 | 624.87 | | | |
| 1301 | | | 2811 | 0.6/1KV 交联聚乙烯绝缘聚氯乙烯护套钢带铠装电力电缆(耐火) | NH-YJV22-3*2.5 | m | 9.95 | 11.64 | |
| 1302 | | | | | NH-YJV22-3*4 | m | 12.69 | 14.85 | |
| 1303 | | | | | NH-YJV22-3*6 | m | 16.44 | 19.24 | |
| 1304 | | | | | NH-YJV22-3*10 | m | 22.72 | 26.58 | |
| 1305 | | | | | NH-YJV22-3*16 | m | 33.58 | 39.29 | |
| 1306 | NH-YJV22-3*25 | m | | | 49.42 | 57.82 | | | |
| 1307 | NH-YJV22-3*35 | m | | | 66.28 | 77.55 | | | |
| 1308 | NH-YJV22-3*50 | m | | | 90.61 | 106.02 | | | |
| 1309 | NH-YJV22-3*70 | m | | | 123.18 | 144.12 | | | |
| 1310 | NH-YJV22-3*95 | m | | | 164.06 | 191.95 | | | |
| 1311 | NH-YJV22-3*120 | m | | | 205.81 | 240.80 | | | |
| 1312 | NH-YJV22-3*150 | m | | | 249.88 | 292.36 | | | |
| 1313 | NH-YJV22-3*185 | m | | | 310.71 | 363.53 | | | |

| 序号 | 国家类别编码 | 材料名称 | 型号及规格 | 单位 | 不含增值税综合价 | 含增值税综合价 | 备注 | | |
|------|---------------------|------------------------------------|----------------|------------------------------------|--------------------|---------|-------|-------|--|
| 1314 | 2811 | 0.6/1KV 交联聚乙烯绝缘聚氯乙烯护套钢带铠装电力电缆 (耐火) | NH-YJV22-3*240 | m | 396.17 | 463.52 | | | |
| 1315 | | | NH-YJV22-4*4 | m | 15.98 | 18.70 | | | |
| 1316 | | | NH-YJV22-4*6 | m | 20.84 | 24.38 | | | |
| 1317 | | | NH-YJV22-4*10 | m | 29.33 | 34.32 | | | |
| 1318 | | | NH-YJV22-4*16 | m | 43.62 | 51.04 | | | |
| 1319 | | | NH-YJV22-4*25 | m | 64.30 | 75.23 | | | |
| 1320 | | | NH-YJV22-4*35 | m | 86.72 | 101.46 | | | |
| 1321 | | | NH-YJV22-4*50 | m | 119.19 | 139.45 | | | |
| 1322 | | | NH-YJV22-4*70 | m | 161.80 | 189.31 | | | |
| 1323 | | | NH-YJV22-4*95 | m | 216.27 | 253.04 | | | |
| 1324 | | | NH-YJV22-4*120 | m | 271.17 | 317.27 | | | |
| 1325 | | | NH-YJV22-4*150 | m | 333.79 | 390.54 | | | |
| 1326 | | | NH-YJV22-4*185 | m | 410.41 | 480.18 | | | |
| 1327 | | | NH-YJV22-4*240 | m | 523.99 | 613.06 | | | |
| 1328 | | | NH-YJV22-5*4 | m | 19.01 | 22.25 | | | |
| 1329 | | | NH-YJV22-5*6 | m | 25.10 | 29.37 | | | |
| 1330 | | | NH-YJV22-5*10 | m | 35.69 | 41.76 | | | |
| 1331 | | | NH-YJV22-5*16 | m | 53.43 | 62.51 | | | |
| 1332 | | | NH-YJV22-5*25 | m | 79.41 | 92.91 | | | |
| 1333 | | | NH-YJV22-5*35 | m | 107.74 | 126.06 | | | |
| 1334 | | | NH-YJV22-5*50 | m | 147.72 | 172.83 | | | |
| 1335 | | | NH-YJV22-5*70 | m | 203.28 | 237.83 | | | |
| 1336 | | | NH-YJV22-5*95 | m | 268.31 | 313.93 | | | |
| 1337 | | | NH-YJV22-5*120 | m | 336.77 | 394.02 | | | |
| 1338 | | | NH-YJV22-5*150 | m | 414.83 | 485.35 | | | |
| 1339 | | | NH-YJV22-5*185 | m | 510.48 | 597.27 | | | |
| 1340 | | | NH-YJV22-5*240 | m | 651.62 | 762.39 | | | |
| 1341 | | | 2811 | 0.6/1KV 交联聚乙烯绝缘聚氯乙烯护套钢带铠装电力电缆 (耐火) | NH-YJV22-3*4+1*2.5 | m | 14.99 | 17.53 | |
| 1342 | | | | | NH-YJV22-3*6+1*4 | m | 19.36 | 22.62 | |
| 1343 | | | | | NH-YJV22-3*10+1*6 | m | 26.94 | 31.52 | |
| 1344 | NH-YJV22-3*16+1*10 | m | | | 39.84 | 46.62 | | | |
| 1345 | NH-YJV22-3*25+1*16 | m | | | 58.99 | 69.02 | | | |
| 1346 | NH-YJV22-3*35+1*16 | m | | | 75.65 | 88.51 | | | |
| 1347 | NH-YJV22-3*50+1*25 | m | | | 105.02 | 122.88 | | | |
| 1348 | NH-YJV22-3*70+1*35 | m | | | 142.53 | 166.76 | | | |
| 1349 | NH-YJV22-3*95+1*50 | m | | | 191.41 | 223.95 | | | |
| 1350 | NH-YJV22-3*120+1*70 | m | | | 243.95 | 285.42 | | | |

| 序号 | 国家类别编码 | 材料名称 | 型号及规格 | 单位 | 不含增值税综合价 | 含增值税综合价 | 备注 | | |
|------|---------------|------------------------------------|----------------------|----------------|-------------|---------|------|------|--|
| 1351 | 2811 | 0.6/1KV 交联聚乙烯绝缘聚氯乙烯护套钢带铠装电力电缆 (耐火) | NH-YJV22-3*150+1*70 | m | 290.15 | 339.47 | | | |
| 1352 | | | NH-YJV22-3*185+1*95 | m | 361.37 | 422.80 | | | |
| 1353 | | | NH-YJV22-3*240+1*120 | m | 459.41 | 537.51 | | | |
| 1354 | | | NH-YJV22-3*4+2*2.5 | m | 17.02 | 19.91 | | | |
| 1355 | | | NH-YJV22-3*6+2*4 | m | 22.47 | 26.29 | | | |
| 1356 | | | NH-YJV22-3*10+2*6 | m | 30.80 | 36.04 | | | |
| 1357 | | | NH-YJV22-3*16+2*10 | m | 46.13 | 53.97 | | | |
| 1358 | | | NH-YJV22-3*25+2*16 | m | 68.71 | 80.39 | | | |
| 1359 | | | NH-YJV22-3*35+2*16 | m | 85.62 | 100.17 | | | |
| 1360 | | | NH-YJV22-3*70+2*25 | m | 119.41 | 139.71 | | | |
| 1361 | | | NH-YJV22-3*70+2*35 | m | 163.73 | 191.56 | | | |
| 1362 | | | NH-YJV22-3*95+2*50 | m | 219.32 | 256.60 | | | |
| 1363 | | | NH-YJV22-3*120+2*70 | m | 282.52 | 330.54 | | | |
| 1364 | | | NH-YJV22-3*150+2*70 | m | 328.24 | 384.04 | | | |
| 1365 | | | NH-YJV22-3*185+2*95 | m | 413.08 | 483.31 | | | |
| 1366 | | | NH-YJV22-3*240+2*120 | m | 523.20 | 612.14 | | | |
| 1367 | | | NH-YJV22-4*16+1*10 | m | 49.91 | 58.39 | | | |
| 1368 | | | NH-YJV22-4*25+1*16 | m | 74.11 | 86.70 | | | |
| 1369 | | | NH-YJV22-4*35+1*16 | m | 96.68 | 113.12 | | | |
| 1370 | | | NH-YJV22-4*50+1*25 | m | 133.63 | 156.35 | | | |
| 1371 | | | NH-YJV22-4*70+1*35 | m | 183.40 | 214.58 | | | |
| 1372 | | | NH-YJV22-4*95+1*50 | m | 243.90 | 285.36 | | | |
| 1373 | | | NH-YJV22-4*120+1*70 | m | 309.55 | 362.18 | | | |
| 1374 | | | NH-YJV22-4*150+1*70 | m | 371.70 | 434.89 | | | |
| 1375 | | | NH-YJV22-4*185+1*95 | m | 461.70 | 540.19 | | | |
| 1376 | | | NH-YJV22-4*240+1*120 | m | 587.32 | 687.16 | | | |
| 1377 | | | 2811 | 0.6/1KV 预制分支电缆 | YDF-YJV 1*4 | m | 2.85 | 3.33 | |
| 1378 | | | | | YDF-YJV 1*6 | m | 4.10 | 4.80 | |
| 1379 | YDF-YJV 1*10 | m | | | 6.08 | 7.11 | | | |
| 1380 | YDF-YJV 1*16 | m | | | 9.23 | 10.80 | | | |
| 1381 | YDF-YJV 1*25 | m | | | 14.03 | 16.41 | | | |
| 1382 | YDF-YJV 1*35 | m | | | 19.34 | 22.63 | | | |
| 1383 | YDF-YJV 1*50 | m | | | 27.19 | 31.81 | | | |
| 1384 | YDF-YJV 1*70 | m | | | 37.35 | 43.70 | | | |
| 1385 | YDF-YJV 1*95 | m | | | 50.97 | 59.63 | | | |
| 1386 | YDF-YJV 1*120 | m | | | 64.38 | 75.32 | | | |
| 1387 | YDF-YJV 1*150 | m | | | 79.91 | 93.50 | | | |

| 序号 | 国家类别编码 | 材料名称 | 型号及规格 | 单位 | 不含增值税综合价 | 含增值税综合价 | 备注 |
|------|-------------------|----------------|---------------------|--------|----------|---------|----|
| 1388 | 2811 | 0.6/1KV 预制分支电缆 | YDF-YJV 1*185 | m | 98.53 | 115.28 | |
| 1389 | | | YDF-YJV 1*240 | m | 129.51 | 151.53 | |
| 1390 | | | YDF-YJV 1*300 | m | 159.41 | 186.51 | |
| 1391 | | | YDF-YJV 1*400 | m | 209.16 | 244.72 | |
| 1392 | | | YDF-YJV 5*4 | m | 12.95 | 15.15 | |
| 1393 | | | YDF-YJV 5*6 | m | 18.65 | 21.82 | |
| 1394 | | | YDF-YJV 5*10 | m | 28.14 | 32.93 | |
| 1395 | | | YDF-YJV 5*16 | m | 44.18 | 51.69 | |
| 1396 | | | YDF-YJV 5*25 | m | 67.81 | 79.34 | |
| 1397 | | | YDF-YJV 5*35 | m | 91.44 | 106.98 | |
| 1398 | | | YDF-YJV 5*50 | m | 128.54 | 150.40 | |
| 1399 | | | YDF-YJV 5*70 | m | 177.41 | 207.57 | |
| 1400 | | | YDF-YJV 5*95 | m | 239.76 | 280.52 | |
| 1401 | | | YDF-YJV 5*120 | m | 302.19 | 353.57 | |
| 1402 | | | YDF-YJV 5*150 | m | 377.66 | 441.86 | |
| 1403 | | | YDF-YJV 5*185 | m | 465.87 | 545.06 | |
| 1404 | | | YDF-YJV 5*240 | m | 603.39 | 705.96 | |
| 1405 | | | YDF-YJV 5*300 | m | 756.30 | 884.87 | |
| 1406 | | | YDF-YJV 3*6+1*4 | m | 13.90 | 16.26 | |
| 1407 | | | YDF-YJV 3*10+1*6 | m | 20.50 | 23.98 | |
| 1408 | | | YDF-YJV 3*16+1*10 | m | 32.25 | 37.73 | |
| 1409 | | | YDF-YJV 3*25+1*16 | m | 49.55 | 57.98 | |
| 1410 | | | YDF-YJV 3*35+1*16 | m | 63.57 | 74.38 | |
| 1411 | | | YDF-YJV 3*50+1*25 | m | 90.28 | 105.63 | |
| 1412 | | | YDF-YJV 3*70+1*35 | m | 124.40 | 145.55 | |
| 1413 | | | YDF-YJV 3*95+1*50 | m | 169.42 | 198.23 | |
| 1414 | | | YDF-YJV 3*120+1*70 | m | 216.96 | 253.84 | |
| 1415 | | | YDF-YJV 3*150+1*70 | m | 262.18 | 306.75 | |
| 1416 | | | YDF-YJV 3*185+1*95 | m | 327.48 | 383.15 | |
| 1417 | | | YDF-YJV 3*240+1*120 | m | 422.53 | 494.36 | |
| 1418 | | | YDF-YJV 3*300+1*150 | m | 525.51 | 614.85 | |
| 1419 | | | YDF-YJV 3*6+2*4 | m | 16.31 | 19.08 | |
| 1420 | | | YDF-YJV 3*10+2*6 | m | 23.79 | 27.84 | |
| 1421 | | | YDF-YJV 3*16+2*10 | m | 37.73 | 44.15 | |
| 1422 | | | YDF-YJV 3*25+2*16 | m | 58.18 | 68.07 | |
| 1423 | | | YDF-YJV 3*35+2*16 | m | 71.84 | 84.06 | |
| 1424 | YDF-YJV 3*50+2*25 | m | 103.11 | 120.64 | | | |

| 序号 | 国家类别编码 | 材料名称 | 型号及规格 | 单位 | 不含增值税综合价 | 含增值税综合价 | 备注 |
|------|--------|---------------------------------|---------------------|----|----------|---------|----|
| 1425 | 2811 | 0.6/1KV 预制分支电缆 | YDF-YJV 3*70+2*35 | m | 142.13 | 166.29 | |
| 1426 | | | YDF-YJV 3*95+2*50 | m | 194.64 | 227.73 | |
| 1427 | | | YDF-YJV 3*120+2*70 | m | 252.26 | 295.15 | |
| 1428 | | | YDF-YJV 3*150+2*70 | m | 297.49 | 348.06 | |
| 1429 | | | YDF-YJV 3*185+2*95 | m | 375.26 | 439.05 | |
| 1430 | | | YDF-YJV 3*240+2*120 | m | 482.68 | 564.74 | |
| 1431 | | | YDF-YJV 3*300+2*150 | m | 600.01 | 702.02 | |
| 1432 | | | YDF-YJV 4*6+1*4 | m | 17.56 | 20.55 | |
| 1433 | | | YDF-YJV 4*10+1*6 | m | 26.09 | 30.52 | |
| 1434 | | | YDF-YJV 4*16+1*10 | m | 41.05 | 48.03 | |
| 1435 | | | YDF-YJV 4*25+1*16 | m | 63.04 | 73.76 | |
| 1436 | | | YDF-YJV 4*35+1*16 | m | 81.57 | 95.44 | |
| 1437 | | | YDF-YJV 4*50+1*25 | m | 115.96 | 135.67 | |
| 1438 | | | YDF-YJV 4*70+1*35 | m | 159.78 | 186.94 | |
| 1439 | | | YDF-YJV 4*95+1*50 | m | 217.26 | 254.19 | |
| 1440 | | | YDF-YJV 4*120+1*70 | m | 277.23 | 324.36 | |
| 1441 | | | YDF-YJV 4*150+1*70 | m | 337.64 | 395.04 | |
| 1442 | | | YDF-YJV 4*185+1*95 | m | 420.48 | 491.96 | |
| 1443 | | | YDF-YJV 4*240+1*120 | m | 542.91 | 635.20 | |
| 1444 | | | YDF-YJV 4*300+1*150 | m | 687.22 | 804.04 | |
| 1445 | 2811 | 450/750V 铜芯聚氯乙烯绝缘聚氯乙烯护套控制电缆 | KVV-4*1.5 | m | 4.30 | 5.03 | |
| 1446 | | | KVV-4*2.5 | m | 6.46 | 7.56 | |
| 1447 | | | KVV-5*1.5 | m | 5.08 | 5.94 | |
| 1448 | | | KVV-5*2.5 | m | 7.75 | 9.07 | |
| 1449 | | | KVV-6*1.5 | m | 6 | 7.02 | |
| 1450 | | | KVV-6*2.5 | m | 9.22 | 10.78 | |
| 1451 | | | KVV-7*1.5 | m | 6.93 | 8.11 | |
| 1452 | | | KVV-7*2.5 | m | 10.69 | 12.50 | |
| 1453 | | | KVV-8*1.5 | m | 8.30 | 9.71 | |
| 1454 | | | KVV-8*2.5 | m | 12.67 | 14.82 | |
| 1455 | 2811 | 450/750V 铜芯聚氯乙烯绝缘聚氯乙烯护套控制电缆(阻燃) | ZR-KVV-4*1.5 | m | 4.41 | 5.16 | |
| 1456 | | | ZR-KVV-4*2.5 | m | 6.63 | 7.75 | |
| 1457 | | | ZR-KVV-5*1.5 | m | 5.20 | 6.09 | |
| 1458 | | | ZR-KVV-5*2.5 | m | 7.95 | 9.30 | |
| 1459 | | | ZR-KVV-6*1.5 | m | 6.15 | 7.20 | |
| 1460 | | | ZR-KVV-6*2.5 | m | 9.45 | 11.05 | |
| 1461 | | | ZR-KVV-7*1.5 | m | 7.11 | 8.32 | |

| 序号 | 国家类别编码 | 材料名称 | 型号及规格 | 单位 | 不含增值税综合价 | 含增值税综合价 | 备注 |
|------|--------------------|---------------------------------|--------------|--------------------------|---------------|---------|------|
| 1462 | 2811 | 450/750V 铜芯聚氯乙烯绝缘聚氯乙烯护套控制电缆(阻燃) | ZR-KVV-7*2.5 | m | 10.96 | 12.82 | |
| 1463 | | | ZR-KVV-8*1.5 | m | 8.51 | 9.96 | |
| 1464 | | | ZR-KVV-8*2.5 | m | 12.98 | 15.19 | |
| 1465 | 2811 | 450/750V 铜芯聚氯乙烯绝缘聚氯乙烯护套控制电缆(耐火) | NH-KVV-4*1.5 | m | 5.92 | 6.93 | |
| 1466 | | | NH-KVV-4*2.5 | m | 8.30 | 9.72 | |
| 1467 | | | NH-KVV-5*1.5 | m | 6.98 | 8.17 | |
| 1468 | | | NH-KVV-5*2.5 | m | 9.97 | 11.66 | |
| 1469 | | | NH-KVV-6*1.5 | m | 8.26 | 9.66 | |
| 1470 | | | NH-KVV-6*2.5 | m | 11.84 | 13.86 | |
| 1471 | | | NH-KVV-7*1.5 | m | 9.54 | 11.17 | |
| 1472 | | | NH-KVV-7*2.5 | m | 13.72 | 16.06 | |
| 1473 | | | NH-KVV-8*1.5 | m | 11.43 | 13.37 | |
| 1474 | | | NH-KVV-8*2.5 | m | 16.27 | 19.03 | |
| 1475 | | | 2811 | 低烟无卤 B 类阻燃交联聚乙烯绝缘聚乙烯护套电缆 | WDZBYJY-5*2.5 | m | 9.99 |
| 1476 | WDZBYJY-5*4 | m | | | 14.84 | 17.36 | |
| 1477 | WDZBYJY-5*6 | m | | | 20.88 | 24.44 | |
| 1478 | WDZBYJY-5*10 | m | | | 30.98 | 36.24 | |
| 1479 | WDZBYJY-5*16 | m | | | 47.96 | 56.11 | |
| 1480 | WDZBYJY-5*25 | m | | | 73.03 | 85.44 | |
| 1481 | WDZBYJY-5*35 | m | | | 99.70 | 116.65 | |
| 1482 | WDZBYJY-5*50 | m | | | 140.17 | 164 | |
| 1483 | WDZBYJY-5*70 | m | | | 192.06 | 224.71 | |
| 1484 | WDZBYJY-5*95 | m | | | 260.03 | 304.24 | |
| 1485 | WDZBYJY-5*120 | m | | | 326.80 | 382.35 | |
| 1486 | WDZBYJY-5*150 | m | | | 408.08 | 477.46 | |
| 1487 | WDZBYJY-5*185 | m | | | 502.84 | 588.33 | |
| 1488 | WDZBYJY-5*240 | m | | | 651.14 | 761.83 | |
| 1489 | WDZBYJY-3*4+2*2.5 | m | | | 12.74 | 14.91 | |
| 1490 | WDZBYJY-3*6+2*4 | m | | | 18.39 | 21.52 | |
| 1491 | WDZBYJY-3*10+2*6 | m | | | 26.40 | 30.88 | |
| 1492 | WDZBYJY-3*16+2*10 | m | | | 41.15 | 48.14 | |
| 1493 | WDZBYJY-3*25+2*16 | m | | | 62.77 | 73.44 | |
| 1494 | WDZBYJY-3*35+2*16 | m | | | 78.42 | 91.75 | |
| 1495 | WDZBYJY-3*50+2*25 | m | | | 112.57 | 131.71 | |
| 1496 | WDZBYJY-3*70+2*35 | m | | | 154.16 | 180.37 | |
| 1497 | WDZBYJY-3*95+2*50 | m | | | 211.41 | 247.35 | |
| 1498 | WDZBYJY-3*120+2*70 | m | | | 272.84 | 319.23 | |

| 序号 | 国家类别编码 | 材料名称 | 型号及规格 | 单位 | 不含增值税综合价 | 含增值税综合价 | 备注 |
|-------------|---------------------|----------------------------|---------------------|--------|----------|---------|----|
| 1499 | 2811 | 低烟无卤 B 类阻燃交联聚乙烯绝缘聚乙烯护套电缆 | WDZBYJY-3*150+2*70 | m | 321.56 | 376.23 | |
| 1500 | | | WDZBYJY-3*185+2*95 | m | 405.61 | 474.56 | |
| 1501 | | | WDZBYJY-3*240+2*120 | m | 521.24 | 609.86 | |
| 1502 | | | WDZBYJY-4*4+1*2.5 | m | 13.80 | 16.14 | |
| 1503 | | | WDZBYJY-4*6+1*4 | m | 19.64 | 22.98 | |
| 1504 | | | WDZBYJY-4*10+1*6 | m | 28.67 | 33.54 | |
| 1505 | | | WDZBYJY-4*16+1*10 | m | 44.54 | 52.12 | |
| 1506 | | | WDZBYJY-4*25+1*16 | m | 67.89 | 79.43 | |
| 1507 | | | WDZBYJY-4*35+1*16 | m | 89.05 | 104.19 | |
| 1508 | | | WDZBYJY-4*50+1*25 | m | 126.35 | 147.83 | |
| 1509 | | | WDZBYJY-4*70+1*35 | m | 173.10 | 202.52 | |
| 1510 | | | WDZBYJY-4*95+1*50 | m | 235.70 | 275.77 | |
| 1511 | | | WDZBYJY-4*120+1*70 | m | 299.80 | 350.77 | |
| 1512 | | | WDZBYJY-4*150+1*70 | m | 364.79 | 426.80 | |
| 1513 | | | WDZBYJY-4*185+1*95 | m | 454.20 | 531.41 | |
| 1514 | WDZBYJY-4*240+1*120 | m | 586.16 | 685.81 | | | |
| 1515 | 2811 | 10KV 交联聚乙烯绝缘聚氯乙烯护套电力电缆 | YJV-3*25 | m | 64.14 | 75.04 | |
| 1516 | | | YJV-3*35 | m | 79.88 | 93.47 | |
| 1517 | | | YJV-3*50 | m | 101.74 | 119.03 | |
| 1518 | | | YJV-3*70 | m | 132.24 | 154.72 | |
| 1519 | | | YJV-3*95 | m | 166.92 | 195.30 | |
| 1520 | | | YJV-3*120 | m | 206.32 | 241.40 | |
| 1521 | | | YJV-3*150 | m | 244.29 | 285.82 | |
| 1522 | | | YJV-3*185 | m | 295.72 | 345.99 | |
| 1523 | | | YJV-3*240 | m | 386.19 | 451.85 | |
| 1524 | 2811 | 10KV 交联聚乙烯绝缘聚氯乙烯护套钢带铠装电力电缆 | YJV22-3*25 | m | 73.54 | 86.04 | |
| 1525 | | | YJV22-3*35 | m | 88.93 | 104.05 | |
| 1526 | | | YJV22-3*50 | m | 110.75 | 129.58 | |
| 1527 | | | YJV22-3*70 | m | 143.26 | 167.61 | |
| 1528 | | | YJV22-3*95 | m | 183.02 | 214.13 | |
| 1529 | | | YJV22-3*120 | m | 219.88 | 257.26 | |
| 1530 | | | YJV22-3*150 | m | 263.06 | 307.78 | |
| 1531 | | | YJV22-3*185 | m | 309.31 | 361.89 | |
| 1532 | | | YJV22-3*240 | m | 397.76 | 465.38 | |
| 1533 | | | YJV22-3*300 | m | 496.76 | 581.21 | |
| 2821 市内电话电缆 | | | | | | | |

| 序号 | 国家类别编码 | 材料名称 | 型号及规格 | 单位 | 不含增值税综合价 | 含增值税综合价 | 备注 | | |
|-----------------------|-----------|--------------|---------------|------|----------|---------|----|------|--|
| 1534 | 2821 | 电话线 | HBVV-2*0.5 | m | 0.36 | 0.42 | | | |
| 1535 | | | HBVV-4*0.5 | m | 0.78 | 0.92 | | | |
| 1536 | 2821 | 电话电缆 | HYA-5*2*0.4 | m | 2.24 | 2.62 | | | |
| 1537 | | | HYA-10*2*0.4 | m | 3.93 | 4.60 | | | |
| 1538 | | | HYA-20*2*0.4 | m | 6.12 | 7.16 | | | |
| 1539 | | | HYA-30*2*0.4 | m | 7.57 | 8.86 | | | |
| 1540 | | | HYA-50*2*0.4 | m | 9.49 | 11.10 | | | |
| 1541 | | | HYA-100*2*0.4 | m | 16.85 | 19.71 | | | |
| 1542 | | | HYA-150*2*0.4 | m | 21.59 | 25.26 | | | |
| 1543 | | | HYA-200*2*0.4 | m | 30.77 | 36 | | | |
| 1544 | | | HYA-5*2*0.5 | m | 2.45 | 2.86 | | | |
| 1545 | | | HYA-10*2*0.5 | m | 4.31 | 5.05 | | | |
| 1546 | | | HYA-20*2*0.5 | m | 6.67 | 7.81 | | | |
| 1547 | | | HYA-30*2*0.5 | m | 7.98 | 9.34 | | | |
| 1548 | | | HYA-50*2*0.5 | m | 11.64 | 13.62 | | | |
| 1549 | | | HYA-100*2*0.5 | m | 21.47 | 25.12 | | | |
| 1550 | | | HYA-150*2*0.5 | m | 28.43 | 33.26 | | | |
| 1551 | | | HYA-200*2*0.5 | m | 39.91 | 46.69 | | | |
| 2829 同轴通信电缆 | | | | | | | | | |
| 1552 | | | 2829 | 同轴电缆 | SYV-75-3 | m | 1 | 1.17 | |
| 1553 | SYV-75-5 | m | | | 1.24 | 1.46 | | | |
| 1554 | SYV-75-7 | m | | | 1.91 | 2.23 | | | |
| 1555 | SYV-75-9 | m | | | 3.02 | 3.54 | | | |
| 1556 | SYWV-75-5 | m | | | 1.37 | 1.61 | | | |
| 1557 | SYWV-75-7 | m | | | 2.53 | 2.96 | | | |
| 1558 | SYWV-75-9 | m | | | 4.12 | 4.82 | | | |
| 2831 计算机用电缆 | | | | | | | | | |
| 1559 | 2831 | 超五类 4 对非屏蔽电缆 | UTP-11-5E-4P | m | 1.94 | 2.27 | | | |
| 1560 | 2831 | 超五类 4 对屏蔽电缆 | FTP-11-5-4P | m | 2.05 | 2.40 | | | |
| 1561 | 2831 | 六类 4 对非屏蔽电缆 | UTP-11-6-4P | m | 2.19 | 2.57 | | | |
| 1562 | 2831 | 六类 4 对屏蔽电缆 | FTP-11-6-4P | m | 3 | 3.51 | | | |
| 十九、29 电气线路敷设材料 | | | | | | | | | |
| 2901 电缆桥架 | | | | | | | | | |
| 1563 | 2901 | 槽式喷塑桥架 | 100*50 | m | 22.48 | 26.30 | | | |
| 1564 | | | 150*50 | m | 31.56 | 36.92 | | | |
| 1565 | | | 150*75 | m | 34.83 | 40.75 | | | |
| 1566 | | | 200*100 | m | 54.43 | 63.68 | | | |
| 1567 | | | 300*100 | m | 85.86 | 100.46 | | | |

| 序号 | 国家类别编码 | 材料名称 | 型号及规格 | 单位 | 不含增值税综合价 | 含增值税综合价 | 备注 |
|------|---------|---------|---------|---------|----------|---------|-------|
| 1568 | 2901 | 槽式喷塑桥架 | 400*100 | m | 98.96 | 115.78 | |
| 1569 | | | 500*100 | m | 136.72 | 159.96 | |
| 1570 | | | 300*150 | m | 94.78 | 110.90 | |
| 1571 | | | 400*150 | m | 145.91 | 170.71 | |
| 1572 | | | 500*150 | m | 139.71 | 163.46 | |
| 1573 | | | 600*150 | m | 159.77 | 186.93 | |
| 1574 | | | 800*150 | m | 222.40 | 260.21 | |
| 1575 | | | 400*200 | m | 161.99 | 189.53 | |
| 1576 | | | 500*200 | m | 184.97 | 216.41 | |
| 1577 | | | 600*200 | m | 213.28 | 249.54 | |
| 1578 | | | 800*200 | m | 327.43 | 383.09 | |
| 1579 | | | 2901 | 托盘式喷塑桥架 | 200*100 | m | 53.51 |
| 1580 | 300*100 | m | | | 75.27 | 88.06 | |
| 1581 | 400*200 | m | | | 110.68 | 129.49 | |
| 1582 | 500*100 | m | | | 113.66 | 132.98 | |
| 1583 | 500*200 | m | | | 140.39 | 164.26 | |
| 1584 | 600*200 | m | | | 156.41 | 183 | |
| 1585 | 800*200 | m | | | 228.32 | 267.13 | |
| 1586 | 2901 | 梯形式喷塑桥架 | 200* 60 | m | 38.84 | 45.44 | |
| 1587 | | | 200*100 | m | 44.24 | 51.76 | |
| 1588 | | | 300*100 | m | 60.21 | 70.44 | |
| 1589 | | | 400*100 | m | 78.26 | 91.57 | |
| 1590 | | | 500*100 | m | 94.49 | 110.55 | |
| 1591 | | | 500*200 | m | 116.90 | 136.78 | |
| 1592 | | | 600*150 | m | 135.03 | 157.98 | |
| 1593 | | | 800*150 | m | 162.63 | 190.28 | |
| 1594 | | | 800*200 | m | 181.06 | 211.84 | |
| 1595 | 2901 | 防火槽式桥架 | 100*50 | m | 26.97 | 31.56 | |
| 1596 | | | 150*50 | m | 37.45 | 43.81 | |
| 1597 | | | 150*75 | m | 41.56 | 48.63 | |
| 1598 | | | 200*100 | m | 64.56 | 75.54 | |
| 1599 | | | 250*125 | m | 87.60 | 102.50 | |
| 1600 | | | 400*100 | m | 117.78 | 137.81 | |
| 1601 | | | 600*150 | m | 191.98 | 224.61 | |
| 1602 | | | 800*150 | m | 268.34 | 313.95 | |
| 1603 | | | 2901 | 槽式热镀锌桥架 | 100*50 | m | 29.22 |
| 1604 | 150*50 | m | | | 40.10 | 46.92 | |
| 1605 | 150*75 | m | | | 44.19 | 51.70 | |

| 序号 | 国家类别编码 | 材料名称 | 型号及规格 | 单位 | 不含增值税综合价 | 含增值税综合价 | 备注 |
|-----------------|--------|-----------|---------|----|----------|---------|----|
| 1606 | 2901 | 槽式热镀锌桥架 | 200*100 | m | 62.89 | 73.59 | |
| 1607 | | | 400*100 | m | 125.13 | 146.41 | |
| 1608 | | | 500*150 | m | 158.16 | 185.05 | |
| 1609 | | | 600*150 | m | 200.72 | 234.84 | |
| 1610 | | | 800*150 | m | 268.65 | 314.32 | |
| 1611 | 2901 | 托盘式热镀锌桥架 | 200*100 | m | 65.35 | 76.46 | |
| 1612 | | | 300*100 | m | 91.90 | 107.52 | |
| 1613 | | | 400*200 | m | 150.90 | 176.55 | |
| 1614 | | | 500*100 | m | 153.58 | 179.68 | |
| 1615 | | | 500*200 | m | 181.06 | 211.84 | |
| 1616 | | | 600*200 | m | 201.96 | 236.29 | |
| 1617 | | | 800*200 | m | 313.91 | 367.28 | |
| 2902 电缆桥架连接件及附件 | | | | | | | |
| 1618 | 2902 | 桥架隔板(热镀锌) | H=50 | m | 4.19 | 4.90 | |
| 1619 | | | H=75 | m | 5.58 | 6.53 | |
| 1620 | | | H=100 | m | 6.98 | 8.16 | |
| 1621 | | | H=150 | m | 12.56 | 14.69 | |
| 1622 | | | H=200 | m | 15.35 | 17.96 | |
| 2905 母线槽及其连接件 | | | | | | | |
| 1623 | 2905 | 密集型插接式母线槽 | 100A/4 | m | 373.31 | 436.78 | |
| 1624 | | | 250A/4 | m | 462.72 | 541.38 | |
| 1625 | | | 400A/4 | m | 600.16 | 702.18 | |
| 1626 | | | 630A/4 | m | 843.87 | 987.33 | |
| 1627 | | | 800A/4 | m | 985.90 | 1153.50 | |
| 1628 | | | 1000A/4 | m | 1257.17 | 1470.89 | |
| 1629 | | | 1250A/4 | m | 1547.88 | 1811.02 | |
| 1630 | | | 1600A/4 | m | 2024.44 | 2368.59 | |
| 1631 | | | 2000A/4 | m | 2454.06 | 2871.25 | |
| 1632 | | | 2500A/4 | m | 3083.59 | 3607.80 | |
| 1633 | | | 100A/5 | m | 421.77 | 493.47 | |
| 1634 | | | 250A/5 | m | 527.68 | 617.38 | |
| 1635 | | | 400A/5 | m | 701.41 | 820.65 | |
| 1636 | | | 630A/5 | m | 958.02 | 1120.89 | |
| 1637 | | | 800A/5 | m | 1119.81 | 1310.17 | |
| 1638 | | | 1000A/5 | m | 1458.79 | 1706.79 | |
| 1639 | | | 1250A/5 | m | 1794.58 | 2099.65 | |
| 1640 | | | 1600A/5 | m | 2349.87 | 2749.35 | |
| 1641 | | | 2000A/5 | m | 2855.80 | 3341.29 | |
| 1642 | | | 2500A/5 | m | 3594.87 | 4206 | |

| 序号 | 国家类别编码 | 材料名称 | 型号及规格 | 单位 | 不含增值税综合价 | 含增值税综合价 | 备注 |
|----------------------------|--------|--------------|-------------------------------|----------------|----------|---------|---------------|
| 二十、30 弱电及信息类器材 | | | | | | | |
| 3007 电话通信设备器材 | | | | | | | |
| 1643 | 3007 | 电话出线座（普通） | 单联 | 个 | 6.43 | 7.53 | |
| 1644 | | | 双联 | 个 | 9.54 | 11.16 | |
| 1645 | 3007 | 电话出线座（中档） | 单联 | 个 | 16.13 | 18.88 | |
| 1646 | | | 双联 | 个 | 27.43 | 32.10 | |
| 3011 有线电视、卫星电视器材 | | | | | | | |
| 1647 | 3011 | 电视插座（普通） | 单联 | 个 | 6.65 | 7.78 | |
| 1648 | | | 双联 | 个 | 10.20 | 11.94 | |
| 1649 | 3011 | 电视插座（中档） | 单联 | 个 | 13.02 | 15.24 | |
| 1650 | | | 双联 | 个 | 23.73 | 27.77 | |
| 3013 信息插座插头光纤材料 | | | | | | | |
| 1651 | 3013 | 信息插座（普通） | 单联 | 个 | 13.42 | 15.71 | |
| 1652 | | | 双联 | 个 | 20.19 | 23.62 | |
| 1653 | 3013 | 信息插座（中档） | 单联 | 个 | 28.89 | 33.80 | |
| 1654 | | | 双联 | 个 | 43.47 | 50.85 | |
| 二十一、34 电极及劳保用品等其他材料 | | | | | | | |
| 3407 劳保用品 | | | | | | | |
| 1655 | 3407 | 阻燃密目式安全网 | | 张 | 34.36 | 40.20 | |
| 3411 水、电、煤炭、木柴 | | | | | | | |
| 1656 | 3411 | 水 | | m ³ | 2.82 | 2.90 | |
| 1657 | 3411 | 电 | | kw.h | 0.69 | 0.81 | |
| 二十二、35 周转材料及五金工具 | | | | | | | |
| 3501 模板 | | | | | | | |
| 1658 | 3501 | 胶合板（模板用） | 915*1830*18（一等酚醛 18 厚） | m ² | 33.33 | 38.99 | |
| 3502 模板附件 | | | | | | | |
| 1659 | 3502 | 钢管 | φ48*3.5 | T.月 | 76.45 | 89.45 | |
| 1660 | 3502 | 扣件 | | 个.月 | 0.22 | 0.26 | |
| 二十三、36 道路桥梁专用材料 | | | | | | | |
| 3603 土工格栅 | | | | | | | |
| 1661 | 3603 | 玻璃纤维土工格栅 | 断裂强度：纵横 ≥ 50KN/m ² | m ² | 3.44 | 4.02 | |
| 1662 | 3603 | 土工格栅 | 涤纶,30KN | m ² | 4.29 | 5.03 | |
| 1663 | 3603 | 单向塑料土工格栅 | ≥ 50KN/m ² | m ² | 4.47 | 5.23 | |
| 1664 | 3603 | 双向塑料土工格栅 | ≥ 50KN/m ² | m ² | 6.87 | 8.04 | |
| 3601 道路管井、沟、槽等构件 | | | | | | | |
| 1665 | 3601 | 树脂复合圆形检查井盖 | φ700*70 | 套 | 292.05 | 341.70 | 重型,承载力等级为D400 |
| 1666 | 3601 | 树脂复合圆形检查井盖井座 | φ700*70 | 套 | 406.21 | 475.26 | |

| 序号 | 国家类别编码 | 材料名称 | 型号及规格 | 单位 | 不含增值税综合价 | 含增值税综合价 | 备注 |
|--------------|--------|------------|-------------|----|----------|---------|------------------|
| 1667 | 3601 | 树脂复合方形井盖 | 700*700*50 | 套 | 284.30 | 332.63 | |
| 1668 | 3601 | 树脂复合雨水篦 | 450*750*50 | 套 | 246.51 | 288.41 | 重型 |
| 1669 | 3601 | SMC 双层井盖 | φ 700*70 | 套 | 771.36 | 902.49 | 重型, 承载力等级为 D400 |
| 1670 | 3601 | 钢纤维混凝土圆形井盖 | φ 780 | 片 | 148.60 | 173.87 | 重型 |
| 1671 | 3601 | 钢纤维混凝土圆形井座 | φ 780 | 座 | 131.42 | 153.77 | D400 |
| 1672 | 3601 | 钢纤维混凝土圆形井盖 | φ 780 | 片 | 114.24 | 133.67 | 承载力 B200 |
| 1673 | 3601 | 钢纤维混凝土圆形井座 | φ 780 | 座 | 97.06 | 113.57 | |
| 1674 | 3601 | 钢纤维混凝土方形井盖 | 500*750 | 片 | 157.79 | 184.62 | 重型 |
| 1675 | 3601 | 钢纤维混凝土方形井座 | 500*750 | 座 | 97.06 | 113.57 | D400 |
| 1676 | 3601 | 钢纤维混凝土方形井盖 | 500*750 | 片 | 101.36 | 118.59 | 轻型 |
| 1677 | 3601 | 钢纤维混凝土方形井座 | 500*750 | 座 | 92.77 | 108.54 | C250 |
| 1678 | 3601 | 钢筋混凝土圆形井盖 | φ 700 | 套 | 162.95 | 190.65 | 重型 |
| 1679 | 3601 | 钢筋混凝土方形井盖 | 750*500 | 套 | 178.70 | 209.08 | 重型 |
| 1680 | 3601 | 钢筋混凝土雨水篦子 | 750*450 | 套 | 168.19 | 196.78 | 重型 |
| 1681 | 3601 | 球墨铸铁圆形井盖 | φ 700 | 套 | 247.04 | 289.04 | 轻型, 承载力等级 A30 |
| 1682 | 3601 | 球墨铸铁圆形井盖 | φ 700 | 套 | 450.27 | 526.82 | 重型, 承载力等级为 D400 |
| 1683 | 3601 | 球墨铸铁雨水篦子 | 450*750 | 套 | 363.98 | 425.86 | 重型, 承载力等级为 D400 |
| 1684 | 3601 | 球墨铸铁雨水篦子 | 450*750 | 套 | 229.52 | 268.54 | 轻型, 承载力等级 B200 |
| 3607 路面天然石构件 | | | | | | | |
| 1685 | 3607 | 路沿石 | 120*240-260 | m | 30.40 | 31.31 | 成品不定长, 定长加 5 元/m |
| 1686 | | | 100*100 | m | 21.57 | 22.22 | |
| 1687 | | | 100*200 | m | 30.40 | 31.31 | |
| 1688 | | | 120*300 | m | 38.24 | 39.39 | |
| 1689 | | | 120*350-380 | m | 45.11 | 46.46 | |
| 1690 | | | 150*240-260 | m | 38.24 | 39.39 | |
| 1691 | | | 150*300 | m | 40.20 | 41.41 | |

| 序号 | 国家类别编码 | 材料名称 | 型号及规格 | 单位 | 不含增值税综合价 | 含增值税综合价 | 备注 |
|----------------------|--------|--------------|------------------------|----------------|----------|---------|-------------|
| 1692 | 3607 | 路沿石 | 200*300 | m | 42.17 | 43.43 | |
| 1693 | | | 150*350-380 | m | 45.11 | 46.46 | |
| 1694 | | | 250*380-300 | m | 60.80 | 62.62 | |
| 1695 | | | 200*450-480 | m | 83.35 | 85.85 | |
| 1696 | 3607 | 花台石 | 200*350-480 | m | 97.08 | 99.99 | 规格石三面切光 |
| 1697 | | | 250*450-480 | m | 106.88 | 110.09 | |
| 1698 | 3607 | 树池石 | | m ³ | 456.95 | 470.66 | 规格石 |
| 1699 | 3607 | 石地铺 | 600*300*50 | m ² | 89.23 | 91.91 | 磨光面,火烧面加10元 |
| 1700 | | | 600*300*60 | m ² | 111.79 | 115.14 | |
| 1701 | | | 600*300*80 | m ² | 126.50 | 130.29 | |
| 1702 | | | 600*300*120 | m ² | 144.15 | 148.47 | |
| 1703 | 3607 | 导盲砖 | 300*600*45 | m ² | 106.88 | 110.09 | 花岗岩 |
| 1704 | 3607 | 风包石 | 280*380 | m | 120.61 | 124.23 | |
| 1705 | 3607 | 蘑菇石 | 300*600(凸面) | m ² | 111.79 | 115.14 | 50mm厚 |
| 1706 | | | 300*600(凸面) | m ² | 139.24 | 143.42 | 80mm厚 |
| 1707 | 3607 | 山皮石 | | m ³ | 49.03 | 50.50 | |
| 1708 | 3607 | 车止石 | Φ270*600 | 粒 | 101 | 104.03 | |
| 3605 路面砖 | | | | | | | |
| 1709 | 3605 | 透水砖素色 | 200*100*60 | m ² | 29.35 | 34.34 | 地产 |
| 1710 | 3605 | 透水砖彩色 | 200*100*60 | m ² | 29.35 | 34.34 | 地产 |
| 1711 | 3605 | 植草砖素色 | 400*200*75 | m ² | 31.08 | 36.36 | 无筋 |
| 1712 | 3605 | 植草砖彩色 | 400*200*75 | m ² | 31.08 | 36.36 | 无筋 |
| 1713 | 3605 | 植草砖素色 | 250*250*80 | m ² | 31.08 | 36.36 | 无筋 |
| 1714 | 3605 | 植草砖彩色 | 250*250*80 | m ² | 31.08 | 36.36 | 无筋 |
| 3609 广场砖 | | | | | | | |
| 1715 | 3609 | 广场砖 | 周长 800mm 以内, 3cm 厚 | m ² | 35.39 | 41.41 | 地产 |
| 二十四、80 混凝土、砂浆及其配合比材料 | | | | | | | |
| 8021 普通混凝土 | | | | | | | |
| 1716 | 8021 | C10 普通砼(非泵送) | 粒径为 31.5mm 水泥强度等级 42.5 | m ³ | 266.76 | 274.76 | |
| 1717 | 8021 | C15 普通砼(非泵送) | 粒径为 31.5mm 水泥强度等级 42.5 | m ³ | 281.30 | 289.74 | |
| 1718 | 8021 | C20 普通砼(非泵送) | 粒径为 31.5mm 水泥强度等级 42.5 | m ³ | 297.42 | 306.34 | |
| 1719 | 8021 | C25 普通砼(非泵送) | 粒径为 31.5mm 水泥强度等级 42.5 | m ³ | 311.75 | 321.10 | |
| 1720 | 8021 | C30 普通砼(非泵送) | 粒径为 31.5mm 水泥强度等级 42.5 | m ³ | 328.72 | 338.58 | |

| 序号 | 国家类别编码 | 材料名称 | 型号及规格 | 单位 | 不含增值税综合价 | 含增值税综合价 | 备注 |
|------|--------|-------------------|------------------------|----------------|----------|---------|----|
| 1721 | 8021 | C35 普通砼(非泵送) | 粒径为 31.5mm 水泥强度等级 42.5 | m ³ | 348.68 | 359.14 | |
| 1722 | 8021 | C40 普通砼(非泵送) | 粒径为 31.5mm 水泥强度等级 42.5 | m ³ | 363.91 | 374.83 | |
| 1723 | 8021 | C45 普通砼(非泵送) | 粒径为 31.5mm 水泥强度等级 42.5 | m ³ | 378.13 | 389.47 | |
| 1724 | 8021 | C20 普通砼(非泵送) | 粒径为 20mm 水泥强度等级 42.5 | m ³ | 301.99 | 311.05 | |
| 1725 | 8021 | C25 普通砼(非泵送) | 粒径为 20mm 水泥强度等级 42.5 | m ³ | 317.99 | 327.53 | |
| 1726 | 8021 | C30 普通砼(非泵送) | 粒径为 20mm 水泥强度等级 42.5 | m ³ | 335.18 | 345.24 | |
| 1727 | 8021 | C35 普通砼(非泵送) | 粒径为 20mm 水泥强度等级 42.5 | m ³ | 356.63 | 367.33 | |
| 1728 | 8021 | C40 普通砼(非泵送) | 粒径为 20mm 水泥强度等级 42.5 | m ³ | 372.03 | 383.19 | |
| 1729 | 8021 | C45 普通砼(非泵送) | 粒径为 20mm 水泥强度等级 42.5 | m ³ | 387.32 | 398.94 | |
| 1730 | 8021 | F6C25 防水抗渗砼(非泵送) | 粒径为 31.5mm 水泥强度等级 42.5 | m ³ | 329.63 | 339.52 | |
| 1731 | 8021 | F8C30 防水抗渗砼(非泵送) | 粒径为 31.5mm 水泥强度等级 42.5 | m ³ | 344.25 | 354.58 | |
| 1732 | 8021 | P10C35 防水抗渗砼(非泵送) | 粒径为 31.5mm 水泥强度等级 42.5 | m ³ | 367.57 | 378.60 | |
| 1733 | 8021 | P12C40 防水抗渗砼(非泵送) | 粒径为 31.5mm 水泥强度等级 42.5 | m ³ | 385.31 | 396.87 | |
| 1734 | 8021 | F6C25 防水抗渗砼(非泵送) | 粒径为 20mm 水泥强度等级 42.5 | m ³ | 333.51 | 343.52 | |
| 1735 | 8021 | F8C30 防水抗渗砼(非泵送) | 粒径为 20mm 水泥强度等级 42.5 | m ³ | 350.80 | 361.32 | |
| 1736 | 8021 | P10C35 防水抗渗砼(非泵送) | 粒径为 20mm 水泥强度等级 42.5 | m ³ | 375.63 | 386.90 | |
| 1737 | 8021 | P12C40 防水抗渗砼(非泵送) | 粒径为 20mm 水泥强度等级 42.5 | m ³ | 393.75 | 405.56 | |
| 1738 | 8021 | 抗折45路面水磨石(非泵送) | 粒径为 31.5mm 水泥强度等级 42.5 | m ³ | 354.01 | 364.63 | |
| 1739 | 8021 | 抗折50路面水磨石(非泵送) | 粒径为 31.5mm 水泥强度等级 42.5 | m ³ | 370.76 | 381.88 | |
| 1740 | 8021 | C20 普通砼(泵送) | 粒径为 31.5mm 水泥强度等级 42.5 | m ³ | 310.72 | 320.04 | |
| 1741 | 8021 | C25 普通砼(泵送) | 粒径为 31.5mm 水泥强度等级 42.5 | m ³ | 324.69 | 334.43 | |
| 1742 | 8021 | C30 普通砼(泵送) | 粒径为 31.5mm 水泥强度等级 42.5 | m ³ | 346.54 | 356.94 | |
| 1743 | 8021 | C35 普通砼(泵送) | 粒径为 31.5mm 水泥强度等级 42.5 | m ³ | 367.63 | 378.66 | |
| 1744 | 8021 | C40 普通砼(泵送) | 粒径为 31.5mm 水泥强度等级 42.5 | m ³ | 383.62 | 395.13 | |
| 1745 | 8021 | C45 普通砼(泵送) | 粒径为 31.5mm 水泥强度等级 42.5 | m ³ | 398.61 | 410.57 | |
| 1746 | 8021 | C20 普通砼(泵送) | 粒径为 20mm 水泥强度等级 42.5 | m ³ | 318.12 | 327.66 | |
| 1747 | 8021 | C25 普通砼(泵送) | 粒径为 20mm 水泥强度等级 42.5 | m ³ | 330.36 | 340.27 | |
| 1748 | 8021 | C30 普通砼(泵送) | 粒径为 20mm 水泥强度等级 42.5 | m ³ | 351.92 | 362.48 | |
| 1749 | 8021 | C35 普通砼(泵送) | 粒径为 20mm 水泥强度等级 42.5 | m ³ | 374.08 | 385.30 | |
| 1750 | 8021 | C40 普通砼(泵送) | 粒径为 20mm 水泥强度等级 42.5 | m ³ | 391.23 | 402.97 | |
| 1751 | 8021 | C45 普通砼(泵送) | 粒径为 20mm 水泥强度等级 42.5 | m ³ | 406.77 | 418.97 | |

| 序号 | 国家类别编码 | 材料名称 | 型号及规格 | 单位 | 不含增值税综合价 | 含增值税综合价 | 备注 |
|------------|--------|--|------------------------|----------------|----------|---------|----|
| 1752 | 8021 | P6 C25 防水抗渗砼(泵送) | 粒径为 31.5mm 水泥强度等级 42.5 | m ³ | 338.77 | 348.93 | |
| 1753 | 8021 | P8 C30 防水抗渗砼(泵送) | 粒径为 31.5mm 水泥强度等级 42.5 | m ³ | 353.86 | 364.48 | |
| 1754 | 8021 | P10 C35 防水抗渗砼(泵送) | 粒径为 31.5mm 水泥强度等级 42.5 | m ³ | 377.79 | 389.12 | |
| 1755 | 8021 | P12 C40 防水抗渗砼(泵送) | 粒径为 31.5mm 水泥强度等级 42.5 | m ³ | 396.33 | 408.22 | |
| 1756 | 8021 | C20 水下砼 | 粒径为 31.5mm 水泥强度等级 42.5 | m ³ | 325.81 | 335.58 | |
| 1757 | 8021 | C25 水下砼 | 粒径为 31.5mm 水泥强度等级 42.5 | m ³ | 343.18 | 353.48 | |
| 1758 | 8021 | C30 水下砼 | 粒径为 31.5mm 水泥强度等级 42.5 | m ³ | 362.46 | 373.33 | |
| 1759 | 8021 | C35 水下砼 | 粒径为 31.5mm 水泥强度等级 42.5 | m ³ | 383.62 | 395.13 | |
| 1760 | 8021 | C40 水下砼 | 粒径为 31.5mm 水泥强度等级 42.5 | m ³ | 402.91 | 415 | |
| 1761 | 8021 | C45 水下砼 | 粒径为 31.5mm 水泥强度等级 42.5 | m ³ | 421.23 | 433.87 | |
| 1762 | 8021 | P6C25 防水抗渗砼(泵送) | 粒径为 20mm 水泥强度等级 42.5 | m ³ | 343.64 | 353.95 | |
| 1763 | 8021 | P8C30 防水抗渗砼(泵送) | 粒径为 20mm 水泥强度等级 42.5 | m ³ | 360.98 | 371.81 | |
| 1764 | 8021 | P10 C35 防水抗渗砼(泵送) | 粒径为 20mm 水泥强度等级 42.5 | m ³ | 385.58 | 397.15 | |
| 1765 | 8021 | P12 C40 防水抗渗砼(泵送) | 粒径为 20mm 水泥强度等级 42.5 | m ³ | 404.74 | 416.88 | |
| 1766 | 8021 | C50 高强砼(非泵送) | 粒径为 31.5mm 水泥强度等级 42.5 | m ³ | 423.92 | 436.64 | |
| 1767 | 8021 | C55 高强砼(非泵送) | 粒径为 31.5mm 水泥强度等级 42.5 | m ³ | 441.24 | 454.48 | |
| 1768 | 8021 | C60 高强砼(非泵送) | 粒径为 31.5mm 水泥强度等级 42.5 | m ³ | 463.05 | 476.94 | |
| 1769 | 8021 | C50 高强砼(泵送) | 粒径为 31.5mm 水泥强度等级 42.5 | m ³ | 442.50 | 455.78 | |
| 1770 | 8021 | C55 高强砼(泵送) | 粒径为 31.5mm 水泥强度等级 42.5 | m ³ | 456.92 | 470.63 | |
| 1771 | 8021 | C60 高强砼(泵送) | 粒径为 31.5mm 水泥强度等级 42.5 | m ³ | 476.68 | 490.98 | |
| 1772 | 8021 | C50 高强砼(非泵送) | 粒径为 20mm 水泥强度等级 42.5 | m ³ | 431.82 | 444.77 | |
| 1773 | 8021 | C55 高强砼(非泵送) | 粒径为 20mm 水泥强度等级 42.5 | m ³ | 455.47 | 469.13 | |
| 1774 | 8021 | C60 高强砼(非泵送) | 粒径为 20mm 水泥强度等级 42.5 | m ³ | 478.08 | 492.42 | |
| 1775 | 8021 | C50 高强砼(泵送) | 粒径为 20mm 水泥强度等级 42.5 | m ³ | 454.67 | 468.31 | |
| 1776 | 8021 | C55 高强砼(泵送) | 粒径为 20mm 水泥强度等级 42.5 | m ³ | 474.83 | 489.07 | |
| 1777 | 8021 | C60 高强砼(泵送) | 粒径为 20mm 水泥强度等级 42.5 | m ³ | 495.59 | 510.46 | |
| 说明: | | 1、以上商品粗骨料采用碎石、细骨料采用淡水河砂，且价格不含泵送费用。 2、以上商品砼价格按平均运距 15KM 测算，中心市区范围内不再调整，超过中心市区范围及平均运距，每公里增加运费 2 元 3、水下砼泵送与非泵送采用统一综合价 | | | | | |
| 8025 沥青混凝土 | | | | | | | |
| 1778 | 8025 | 细粒式沥青混凝土面层 | AC-13-C | m ³ | 1041.88 | 1219 | |

| 序号 | 国家类别编码 | 材料名称 | 型号及规格 | 单位 | 不含增值税综合价 | 含增值税综合价 | 备注 |
|------|--------|--------------------------------------|---------|----------------|----------|---------|----|
| 1779 | 8025 | 细粒式沥青混凝土面层 | AC-13-F | m ³ | 1017.09 | 1190 | |
| 1780 | 8025 | 中粒式沥青混凝土面层 | AC-16-C | m ³ | 964.10 | 1128 | |
| 1781 | 8025 | 中粒式沥青混凝土面层 | AC-16-F | m ³ | 924.79 | 1082 | |
| 1782 | 8025 | 中粒式沥青混凝土面层 | AC-20-C | m ³ | 924.79 | 1082 | |
| 1783 | 8025 | 中粒式沥青混凝土面层 | AC-20-F | m ³ | 881.20 | 1031 | |
| 1784 | 8025 | 粗粒式沥青混凝土面层 | AC-25-C | m ³ | 841.03 | 984 | |
| 1785 | 8025 | 粗粒式沥青混凝土面层 | AC-25-F | m ³ | 802.56 | 939 | |
| 1786 | 8025 | 粗粒式沥青混凝土面层 | AC-30-C | m ³ | 764.10 | 894 | |
| 1787 | 8025 | 粗粒式沥青混凝土面层 | AC-30-F | m ³ | 699.15 | 818 | |
| 1788 | 8025 | 改性沥青玛蹄脂碎石混合料面层 | SMA-10 | m ³ | 1279.49 | 1497 | |
| 1789 | 8025 | 改性沥青玛蹄脂碎石混合料面层 | SMA-13 | m ³ | 1240.17 | 1451 | |
| 1790 | 8025 | 改性沥青玛蹄脂碎石混合料面层 | SMA-16 | m ³ | 1219.66 | 1427 | |
| 1791 | 8025 | 橡胶沥青混凝土 | AC-25 | m ³ | 962.39 | 1126 | |
| 1792 | 8025 | 橡胶沥青混凝土 | AC-20 | m ³ | 1022.22 | 1196 | |
| 1793 | 8025 | 橡胶沥青混凝土 | AC-16 | m ³ | 1056.41 | 1236 | |
| 1794 | 8025 | 橡胶沥青混凝土 | AC-13 | m ³ | 1116.24 | 1306 | |
| 1795 | 8025 | 细粒式 SBS 改性沥青混凝土面层 | AC-13C | m ³ | 1116.24 | 1306 | |
| 1796 | 8025 | 细粒式 SBS 改性沥青混凝土面层 | AC-13F | m ³ | 1103.42 | 1291 | |
| 1797 | 8025 | 中粒式 SBS 改性沥青混凝土面层 | AC-16C | m ³ | 1094.87 | 1281 | |
| 1798 | 8025 | 中粒式 SBS 改性沥青混凝土面层 | AC-16F | m ³ | 1077.78 | 1261 | |
| 1799 | 8025 | 中粒式 SBS 改性沥青混凝土面层 | AC-20C | m ³ | 1052.14 | 1231 | |
| 1800 | 8025 | 中粒式 SBS 改性沥青混凝土面层 | AC-20F | m ³ | 1052.14 | 1231 | |
| 1801 | 8025 | 粗粒式 SBS 改性沥青混凝土面层 | AC-25C | m ³ | 1030.77 | 1206 | |
| 1802 | 8025 | 粗粒式 SBS 改性沥青混凝土面层 | AC-25F | m ³ | 1012.82 | 1185 | |
| 备注 | | 1. 以上沥青砼价格包含施工摊铺费用和市区范围内综合运距 (25km)。 | | | | | |

泉州市建设工程主要材料价格走势

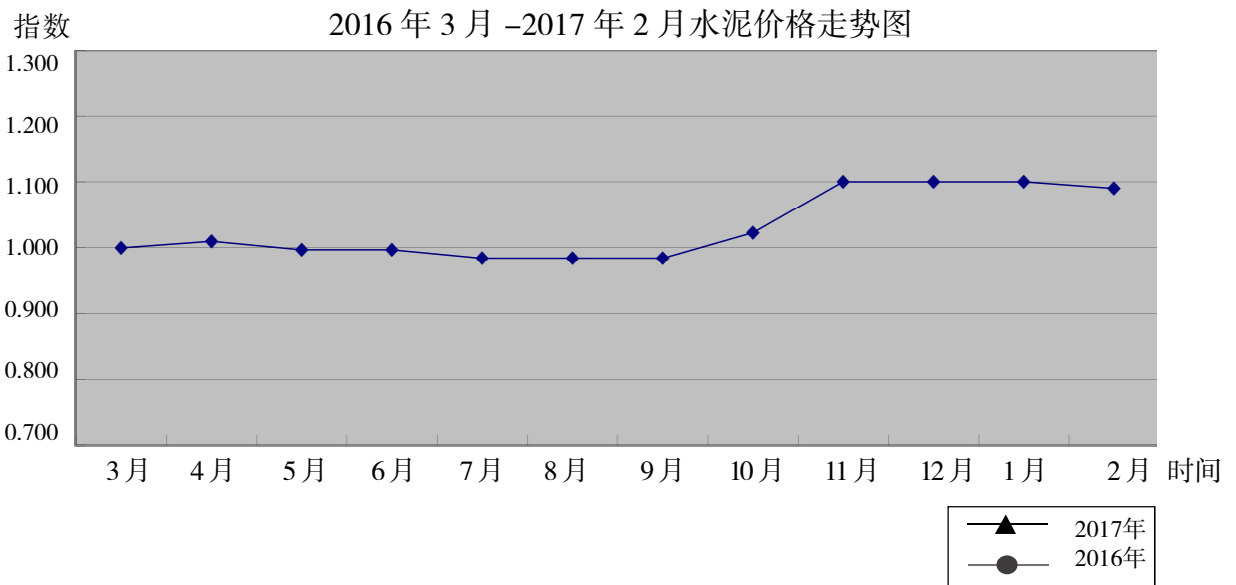

2016年、2017年钢筋价格走势及同期比较

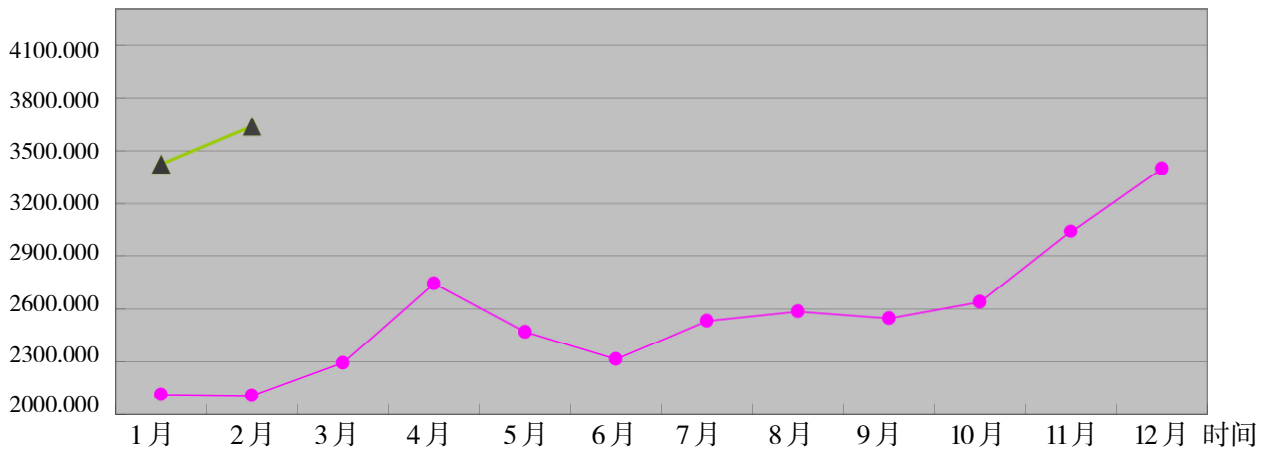

2016年3月-2017年2月建设工程主材价格走势

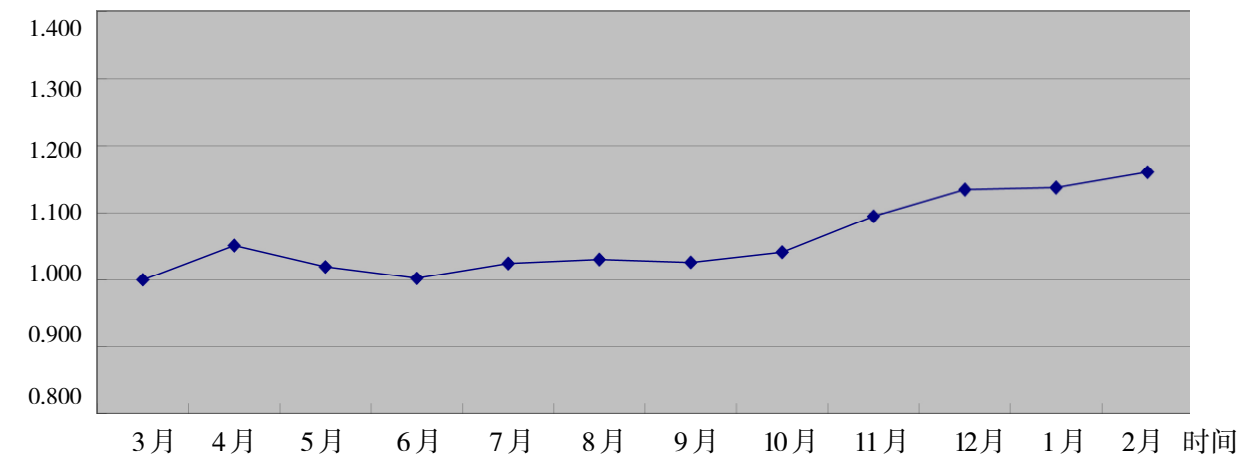

惠安县2017年2月份建设工程主材市场综合价

单位:元

| 序号 | 材料名称 | 型号及规格 | 单位 | 不含增值税 综合价 | 含增值税 综合价 | 备注 |
|-------|----------|--------------------------|----------------|--------------|-------------|----|
| 一、水泥类 | | | | | | |
| 1 | 袋装水泥 | 32.5R | t | 310.77 | 363.60 | |
| 2 | 袋装水泥 | 42.5R | t | 345.30 | 404 | |
| 3 | 散装水泥 | 42.5R | t | | | |
| 二、金属类 | | | | | | |
| 4 | 线材 | Q235Φ6.5~10 | t | 3205.13 | 3750 | |
| 5 | 圆钢 | Q235Φ10 | t | 3205.13 | 3750 | |
| 6 | Ⅱ级螺纹钢 | HRB335Φ12 | t | 3205.13 | 3750 | |
| 7 | Ⅱ级螺纹钢 | HRB335Φ14 | t | 3119.66 | 3650 | |
| 8 | Ⅱ级螺纹钢 | HRB335Φ16~25 | t | 3076.92 | 3600 | |
| 9 | Ⅱ级螺纹钢 | HRB335Φ28~32 | t | 3179.49 | 3720 | |
| 10 | Ⅲ级螺纹钢 | HRB335EΦ12 | t | 3205.13 | 3750 | |
| 11 | Ⅲ级螺纹钢 | HRB335EΦ14 | t | 3119.66 | 3650 | |
| 12 | Ⅲ级螺纹钢 | HRB335EΦ16~25 | t | 3076.92 | 3600 | |
| 13 | Ⅲ级螺纹钢 | HRB335EΦ28~32 | t | 3179.49 | 3720 | |
| 三、木材类 | | | | | | |
| 14 | 杉圆木 | | m ³ | 1030.77 | 1206 | |
| 15 | 松圆木 | | m ³ | 944.87 | 1105.50 | |
| 16 | 硬圆木 | | m ³ | 1030.77 | 1206 | |
| 17 | 胶合板(模板用) | 一等酚醛18厚 | m ² | 47.24 | 55.28 | |
| 四、地材类 | | | | | | |
| 18 | 天然砂 | 地面垫层、市政砂基层、 市政工程路 | m ³ | 78.45 | 80.80 | |
| 19 | 中(粗)砂 | 主体砼、砌筑砂浆、含 损耗2%膨胀1.18 | m ³ | 88.25 | 90.90 | |
| 20 | 中(细)砂 | 抹灰砂浆、耐酸防腐砂 浆及砼 | m ³ | 78.45 | 80.80 | |
| 21 | 粗砂 | 干铺碎石(砖) | m ³ | 73.54 | 75.75 | |
| 22 | 中砂 | 路面抗折砼、道路水泥 稳定砼、沥青砼 | m ³ | 78.45 | 80.80 | |
| 23 | 碎石 | 5~16mm | m ³ | 78.45 | 80.80 | |
| 24 | 碎石 | 5~20mm | m ³ | 88.25 | 90.90 | |
| 25 | 碎石 | 5~31.5mm | m ³ | 78.45 | 80.80 | |
| 26 | 碎石 | 5~40mm | m ³ | 88.25 | 90.90 | |

备注:以上价格由惠安县造价站提供

晋江市 2017 年 2 月份建设工程主材市场综合价

单位：元

| 序号 | 材料名称 | 型号及规格 | 单位 | 不含增值税 综合价 | 含增值税 综合价 | 备注 |
|--------------|----------|-----------------|----------------|--------------|-------------|----|
| 一、水泥类 | | | | | | |
| 1 | 袋装水泥 | 32.5R | t | 336.67 | 393.90 | |
| 2 | 袋装水泥 | 42.5R | t | 362.56 | 424.20 | |
| 3 | 散装水泥 | 42.5R | t | 362.56 | 424.20 | |
| 二、金属类 | | | | | | |
| 4 | 线材 | Q235Φ6.5 ~ 10 | t | 2974.36 | 3480 | |
| 5 | 圆钢 | Q235Φ10 | t | 2923.08 | 3420 | |
| 6 | Ⅲ级螺纹钢 | HRB335EΦ6 | t | 3179.49 | 3720 | |
| 7 | Ⅲ级螺纹钢 | HRB335EΦ8 ~ 10 | t | 3025.64 | 3540 | |
| 8 | Ⅲ级螺纹钢 | HRB335EΦ12 | t | 3076.92 | 3600 | |
| 9 | Ⅲ级螺纹钢 | HRB335EΦ14 | t | 3076.92 | 3600 | |
| 10 | Ⅲ级螺纹钢 | HRB400EΦ16 ~ 25 | t | 2965.81 | 3470 | |
| 11 | Ⅲ级螺纹钢 | HRB400EΦ28 ~ 32 | t | 2965.81 | 3470 | |
| 三、木材类 | | | | | | |
| 14 | 杉圆木 | | m ³ | 944.87 | 1105.50 | |
| 15 | 松圆木 | | m ³ | 901.92 | 1055.25 | |
| 16 | 硬圆木 | | m ³ | 944.87 | 1105.50 | |
| 17 | 胶合板（模板用） | 一等酚醛 18 厚 | m ² | 42.09 | 49.25 | |
| 四、地材类 | | | | | | |
| 18 | 海砂 | | m ³ | 29.42 | 30.30 | |
| 19 | 河砂 | | m ³ | 127.48 | 131.30 | |
| 20 | 机制砂 | | m ³ | 68.64 | 70.70 | |
| 21 | 碎石 | 5 ~ 16mm | m ³ | 78.45 | 80.80 | |
| 22 | 碎石 | 5 ~ 20mm | m ³ | 78.45 | 80.80 | |
| 23 | 碎石 | 5 ~ 31.5mm | m ³ | 78.45 | 80.80 | |
| 24 | 碎石 | 5 ~ 40mm | m ³ | | | |

备注：以上价格由晋江市造价站提供

南安市 2017 年 2 月份建设工程主材市场综合价

单位：元

| 序号 | 材料名称 | 型号及规格 | 单位 | 不含增值税 综合价 | 含增值税 综合价 | 备注 |
|-------|----------------------|-----------------------------|----------------|--------------|-------------|----|
| 一、水泥类 | | | | | | |
| 1 | 袋装水泥 | 32.5 R | t | 388.85 | 454.95 | |
| 2 | 袋装水泥 | 42.5 R | t | 409.05 | 478.59 | |
| 3 | 散装水泥 | 42.5R | t | | | |
| 二、金属类 | | | | | | |
| 4 | 线材 | Q235 Φ 6.5 ~ 10 | t | 3390 | 3966.30 | |
| 5 | 圆钢 | Q235 Φ 10 内 | t | 3370 | 3942.90 | |
| 6 | Ⅱ级螺纹钢 | HRB335 Φ 12 | t | | | |
| 7 | Ⅱ级螺纹钢 | HRB335 Φ 14 | t | | | |
| 8 | Ⅱ级螺纹钢 | HRB335 Φ 16 ~ 25 | t | | | |
| 9 | Ⅱ级螺纹钢 | HRB335 Φ 28 ~ 32 | t | | | |
| 10 | Ⅲ级螺纹钢 HRB400E 的价格 | HRB400E Φ 12 | t | 3420 | 4001.40 | |
| 11 | Ⅲ级螺纹钢 HRB400E 的价格 | HRB400E Φ 14 | t | 3320 | 3884.40 | |
| 12 | Ⅲ级螺纹钢 HRB400E 的价格 | HRB400E Φ 16 ~ 25 | t | 3320 | 3884.40 | |
| 13 | Ⅲ级螺纹钢 HRB400E 的价格 | HRB400E Φ 28 ~ 32 | t | 3170 | 3708.90 | |
| 三、木材类 | | | | | | |
| 14 | 杉圆木 | | m ³ | 944.87 | 1105.50 | |
| 15 | 松圆木 | | m ³ | 901.92 | 1055.25 | |
| 16 | 硬圆木 | | m ³ | 944.87 | 1105.50 | |
| 17 | 胶合板（模板用） | 一等酚醛 18 厚 | m ² | 42.21 | 49.39 | |
| 四、地材类 | | | | | | |
| 18 | 天然中砂 | 地面垫层、市政砂基层、 市政路面 | m ³ | 88.25 | 90.90 | |
| 19 | 中（粗）砂 | 主体砼、砌筑砂浆、含损 耗 2% 膨胀 1.18 | m ³ | 126.25 | 130.04 | |
| 20 | 中（细）砂 | 抹灰砂浆、耐酸防腐砂浆及砼 | m ³ | 88.25 | 90.90 | |
| 21 | 粗砂 | 干铺碎石（砖） | m ³ | 78.45 | 80.80 | |
| 22 | 中砂 | 路面抗折砼、道路水泥稳 定砼、沥青砼 | m ³ | 88.25 | 90.90 | |
| 23 | 碎石 | 5 ~ 16mm | m ³ | 80.80 | 83.22 | |
| 24 | 碎石 | 5 ~ 20mm | m ³ | 80.80 | 83.22 | |
| 25 | 碎石 | 5 ~ 31.5mm | m ³ | 80.80 | 83.22 | |
| 26 | 碎石 | 5 ~ 40mm | m ³ | 80.80 | 83.22 | |

备注：以上价格由南安市造价站提供

安溪县 2017 年 2 月份建设工程主材市场综合价

单位：元

| 序号 | 材料名称 | 型号及规格 | 单位 | 不含增值税 综合价 | 含增值税 综合价 | 备注 |
|--------------|----------|-------------------------|----------------|--------------|-------------|----|
| 一、水泥类 | | | | | | |
| 1 | 袋装水泥 | 32.5R | t | 379.83 | 444.40 | |
| 2 | 袋装水泥 | 42.5R | t | 405.73 | 474.70 | |
| 3 | 散装水泥 | 42.5R | t | 379.83 | 444.40 | |
| 二、金属类 | | | | | | |
| 4 | 线材 | Q235Φ6.5 ~ 10 | t | | | |
| 5 | 圆钢 | Q235Φ10 | t | 3247.86 | 3800 | |
| 6 | Ⅱ级螺纹钢 | HRB335Φ12 | t | | | |
| 7 | Ⅱ级螺纹钢 | HRB335Φ14 | t | | | |
| 8 | Ⅱ级螺纹钢 | HRB335Φ16 ~ 25 | t | | | |
| 9 | Ⅱ级螺纹钢 | HRB335Φ28 ~ 32 | t | | | |
| 10 | Ⅲ级螺纹钢 | HRB400EΦ12 | t | 3222.22 | 3770 | |
| 11 | Ⅲ级螺纹钢 E | HRB400EΦ14 | t | 3145.30 | 3680 | |
| 12 | Ⅲ级螺纹钢 | HRB400EΦ16 ~ 25 | t | 3119.66 | 3650 | |
| 13 | Ⅲ级螺纹钢 | HRB400EΦ28 ~ 32 | t | 3205.13 | 3750 | |
| 三、木材类 | | | | | | |
| 14 | 杉圆木 | | m ³ | | | |
| 15 | 松圆木 | | m ³ | | | |
| 16 | 硬圆木 | | m ³ | | | |
| 17 | 胶合板（模板用） | 一等酚醛 18 厚 | m ² | 42.95 | 50.25 | |
| 四、地材类 | | | | | | |
| 18 | 天然中砂 | 地面垫层、市政砂基层、市政路面 | m ³ | 88.25 | 90.90 | |
| 19 | 中（粗）砂 | 主体砼、砌筑砂浆、含损耗 2% 膨胀 1.18 | m ³ | 137.28 | 141.4 | |
| 20 | 中（细）砂 | 抹灰砂浆、耐酸防腐砂浆及砼 | m ³ | 88.25 | 90.90 | |
| 21 | 粗砂 | 干铺碎石（砖） | m ³ | | | |
| 22 | 中砂 | 路面抗折砼、道路水泥稳定砼、沥青砼 | m ³ | | | |
| 19 | 碎石 | 5 ~ 16mm | m ³ | 68.64 | 70.70 | |
| 20 | 碎石 | 5 ~ 20mm | m ³ | 68.64 | 70.70 | |
| 21 | 碎石 | 5 ~ 31.5mm | m ³ | 68.64 | 70.70 | |
| 22 | 碎石 | 5 ~ 40mm | m ³ | 68.64 | 70.70 | |

备注：以上价格由安溪县造价站提供

永春县 2017 年 2 月份建设工程主材市场综合价

单位：元

| 序号 | 材料名称 | 型号及规格 | 单位 | 不含增值税 综合价 | 含增值税 综合价 | 备注 |
|-------|----------|-----------------------------|----------------|--------------|-------------|----|
| 一、水泥类 | | | | | | |
| 1 | 袋装水泥 | 32.5R | t | 383.80 | 449.05 | |
| 2 | 袋装水泥 | 42.5R | t | 424.20 | 496.31 | |
| 3 | 散装水泥 | 42.5R | t | 363.60 | 425.41 | |
| 二、金属类 | | | | | | |
| 4 | 线材 | Q235 Φ 6.5 ~ 10 | t | 3550 | 4153.50 | |
| 5 | 圆钢 | Q235 Φ 10 | t | 3550 | 4153.50 | |
| 6 | Ⅱ级螺纹钢 | HRB335 Φ 12 | t | 3450 | 4036.50 | |
| 7 | Ⅱ级螺纹钢 | HRB335 Φ 14 | t | 3450 | 4036.50 | |
| 8 | Ⅱ级螺纹钢 | HRB335 Φ 16 ~ 25 | t | 3450 | 4036.50 | |
| 9 | Ⅱ级螺纹钢 | HRB335 Φ 28 ~ 32 | t | 3450 | 4036.50 | |
| 10 | Ⅲ级螺纹钢 | HRB335E Φ 12 | t | 3500 | 4095 | |
| 11 | Ⅲ级螺纹钢 | HRB335E Φ 14 | t | 3500 | 4095 | |
| 12 | Ⅲ级螺纹钢 | HRB335E Φ 16 ~ 25 | t | 3500 | 4095 | |
| 13 | Ⅲ级螺纹钢 | HRB335E Φ 28 ~ 32 | t | 3500 | 4095 | |
| 三、木材类 | | | | | | |
| 14 | 杉圆木 | | m ³ | 1005 | 1175.85 | |
| 15 | 松圆木 | | m ³ | 904.5 | 1058.27 | |
| 16 | 硬圆木 | | m ³ | 955.18 | 1117.56 | |
| 17 | 胶合板(模板用) | 一等酚醛 18 厚 | m ² | 50.25 | 58.79 | |
| 四、地材类 | | | | | | |
| 18 | 天然砂 | 地面垫层, 市政砂基层、 市政工程路 | m ³ | 90.90 | 93.63 | |
| 19 | 中(粗)砂 | 主体砼、砌筑砂浆、含 损耗 2% 膨胀 1.18 | m ³ | 131.30 | 135.24 | |
| 20 | 中(细)砂 | 抹灰砂浆, 耐酸防腐砂 浆及砼 | m ³ | 90.90 | 93.63 | |
| 21 | 粗砂 | 干铺碎石(砖) | m ³ | 90.90 | 93.63 | |
| 22 | 中砂 | 路面抗折砼、道路水泥 稳定层、沥青砼 | m ³ | 131.30 | 135.24 | |
| 23 | 碎石 | 5 ~ 16mm | m ³ | 65.70 | 67.67 | |
| 24 | 碎石 | 5 ~ 20mm | m ³ | 65.70 | 67.67 | |
| 25 | 碎石 | 5 ~ 31.5mm | m ³ | 65.70 | 67.67 | |
| 26 | 碎石 | 5 ~ 40mm | m ³ | 65.70 | 67.67 | |

备注：以上价格由永春县造价站提供

德化县 2017 年 2 月份建设工程主材市场综合价

单位：元

| 序号 | 材料名称 | 型号及规格 | 单位 | 不含增值税 综合价 | 含增值税 综合价 | 备注 |
|--------------|----------|-----------------------------|----------------|--------------|-------------|----|
| 一、水泥类 | | | | | | |
| 1 | 袋装水泥 | 32.5R | t | 328.04 | 383.80 | |
| 2 | 袋装水泥 | 42.5R | t | 362.56 | 424.20 | |
| 3 | 散装水泥 | 42.5R | t | 323.72 | 378.75 | |
| 二、金属类 | | | | | | |
| 4 | 线材 | Q235 Φ 6.5 ~ 10 | t | 3277.78 | 3835 | |
| 5 | 圆钢 | Q235 Φ 6 ~ 10 | t | 3277.78 | 3835 | |
| 6 | Ⅱ级螺纹钢 | HRB335 Φ 12 | t | 3243.59 | 3795 | |
| 7 | Ⅱ级螺纹钢 | HRB335 Φ 14 | t | 3136.75 | 3670 | |
| 8 | Ⅱ级螺纹钢 | HRB335 Φ 16 ~ 25 | t | 3111.11 | 3640 | |
| 9 | Ⅱ级螺纹钢 | HRB335 Φ 28 ~ 32 | t | 3213.68 | 3760 | |
| 10 | Ⅲ级螺纹钢 | HRB335E Φ 12 | t | 3264.96 | 3820 | |
| 11 | Ⅲ级螺纹钢 | HRB335E Φ 14 | t | 3145.30 | 3680 | |
| 12 | Ⅲ级螺纹钢 | HRB335E Φ 16 ~ 25 | t | 3123.93 | 3655 | |
| 13 | Ⅲ级螺纹钢 | HRB335E Φ 28 ~ 32 | t | 3226.50 | 3775 | |
| 三、木材类 | | | | | | |
| 14 | 杉圆木 | | m ³ | 1159.62 | 1356.75 | |
| 15 | 松圆木 | | m ³ | 1030.77 | 1206 | |
| 16 | 硬圆木 | | m ³ | 1288.46 | 1507.50 | |
| 17 | 胶合板(模板用) | 一等酚醛 18 厚 | m ² | 36.08 | 42.21 | |
| 四、地材类 | | | | | | |
| 18 | 天然砂 | 地面垫层, 市政砂基层、 市政工程路 | m ³ | 137.28 | 141.40 | |
| 19 | 中(粗)砂 | 主体砼、砌筑砂浆、含损 耗 2% 膨胀 1.18 | m ³ | 164.74 | 169.68 | |
| 20 | 中(细)砂 | 抹灰砂浆、耐酸防腐砂浆 及砼 | m ³ | 127.47 | 131.30 | |
| 21 | 粗砂 | 干铺碎石(砖) | m ³ | 127.47 | 131.30 | |
| 22 | 中砂 | 路面抗折砼、道路水泥稳 定砼、沥青砼 | m ³ | 137.28 | 141.40 | |
| 23 | 碎石 | 5 ~ 16mm | m ³ | 49.03 | 50.50 | |
| 24 | 碎石 | 5 ~ 20mm | m ³ | 49.03 | 50.50 | |
| 25 | 碎石 | 5 ~ 31.5mm | m ³ | 49.03 | 50.50 | |
| 26 | 碎石 | 5 ~ 40mm | m ³ | 49.03 | 50.50 | |

备注：以上价格由德化县造价站提供

泉港区2017年2月份建设工程主材市场综合价

单位：元

| 序号 | 材料名称 | 型号及规格 | 单位 | 不含增值税 综合价 | 含增值税 综合价 | 备注 |
|-------|----------|--------------------------|----------------|--------------|-------------|----|
| 一、水泥类 | | | | | | |
| 1 | 袋装水泥 | 32.5R | t | 353.93 | 414.10 | |
| 2 | 袋装水泥 | 42.5R | t | 362.56 | 424.20 | |
| 3 | 散装水泥 | 42.5R | t | 328.03 | 383.80 | |
| 二、金属类 | | | | | | |
| 4 | 线材 | Q235Φ6.5 ~ 10 | t | 3239.32 | 3790 | |
| 5 | 圆钢 | Q235Φ10 | t | 3239.32 | 3790 | |
| 6 | Ⅱ级螺纹钢 | HRB335Φ12 | t | | | |
| 7 | Ⅱ级螺纹钢 | HRB335Φ14 | t | | | |
| 8 | Ⅱ级螺纹钢 | HRB335Φ16 ~ 25 | t | | | |
| 9 | Ⅱ级螺纹钢 | HRB335Φ28 ~ 32 | t | | | |
| 10 | Ⅲ级螺纹钢 | HRB400EΦ12 | t | 3205.13 | 3750 | |
| 11 | Ⅲ级螺纹钢 | HRB400EΦ14 | t | 3119.66 | 3650 | |
| 12 | Ⅲ级螺纹钢 | HRB400EΦ16 ~ 25 | t | 3094.02 | 3620 | |
| 13 | Ⅲ级螺纹钢 | HRB335EΦ28 ~ 32 | t | | | |
| 三、木材类 | | | | | | |
| 14 | 杉圆木 | | m ³ | | | |
| 15 | 松圆木 | | m ³ | | | |
| 16 | 硬圆木 | | m ³ | | | |
| 17 | 胶合板(模板用) | 一等酚醛18厚 | m ² | 47.24 | 55.28 | |
| 四、地材类 | | | | | | |
| 18 | 天然砂 | 地面垫层,市政砂基层、 市政工程路 | m ³ | 117.67 | 121.20 | |
| 19 | 中(粗)砂 | 主体砼、砌筑砂浆、含 损耗2%膨胀1.18 | m ³ | 127.48 | 131.30 | |
| 20 | 中(细)砂 | 抹灰砂浆,耐酸防腐砂 浆及砼 | m ³ | 117.67 | 121.20 | |
| 21 | 粗砂 | 干铺碎石(砖) | m ³ | 107.86 | 111.10 | |
| 22 | 中砂 | 路面抗折砼、道路水泥 稳定层、沥青砼 | m ³ | 117.67 | 121.20 | |
| 23 | 碎石 | 5 ~ 16mm | m ³ | 73.54 | 75.75 | |
| 24 | 碎石 | 5 ~ 20mm | m ³ | 73.54 | 75.75 | |
| 25 | 碎石 | 5 ~ 31.5mm | m ³ | 73.54 | 75.75 | |
| 26 | 碎石 | 5 ~ 40mm | m ³ | 73.54 | 75.75 | |

备注：以上价格由泉港区造价站提供

泉州市区 2017 年 2 月份建筑市场工日工资参考价

| 序号 | 项目名称 | 单位 | 参考价(元/工日) |
|----|----------|----|-----------|
| 1 | 土方、搬运、拆除 | 工日 | 145 |
| 2 | 抹灰工 | 工日 | 165 |
| 3 | 铺贴工 | 工日 | 175 |
| 4 | 装饰木工 | 工日 | 175 |
| 5 | 油漆工 | 工日 | 148 |
| 6 | 砌筑工 | 工日 | 170 |
| 7 | 混凝土工 | 工日 | 160 |
| 8 | 模板工 | 工日 | 170 |
| 9 | 电工 | 工日 | 150 |
| 10 | 管工 | 工日 | 150 |
| 11 | 电焊工 | 工日 | 160 |
| 12 | 气焊工 | 工日 | 160 |
| 13 | 通风工 | 工日 | 140 |
| 14 | 打桩工 | 工日 | 150 |
| 15 | 架子工 | 工日 | 160 |
| 16 | 钢筋工 | 工日 | 160 |
| 17 | 操作工 | 工日 | 130 |
| 18 | 维护工 | 工日 | 130 |

备注：1、每工日单价按照每天工作 8 小时折算

2、在我省行政区域内的建设工程，采用综合单价法编制施工图预算、标底价、投标报价、合同价和工程结算的，综合单价中人工费按人工消耗量乘以人工预算单价计算，人工预算单价由省住房和城乡建设厅不定期发布。本刊所发布的建筑市场工日工资参考价仅作为建筑市场劳务用工工资的参考。

泉州市区混凝土泵车市场参考价

| 泵送方式 | 施工范围 | 价格 | 施工范围 | 价格 | 施工范围 | 价格 |
|---------|----------------|----------------------|--------------------|----------------------|--------------------|----------------------|
| 45 米汽车泵 | 45 米汽车泵臂长范围 | 26 元 /m ³ | 37 米汽车泵臂长范围 | 20 元 /m ³ | | |
| 拖泵 | 垂直 25 米以下距离 | 18 元 /m ³ | 垂直 25-50 米之间距离 | 20 元 /m ³ | 垂直 50-90 米之间距离 | 22 元 /m ³ |
| | 地面水平 100 米以内距离 | 18 元 /m ³ | 地面水平 100-200 米以内距离 | 20 元 /m ³ | 地面水平 200-300 米以内距离 | 22 元 /m ³ |
| 车载泵 | 垂直 25 米以下距离 | 20 元 /m ³ | 垂直 25-50 米之间距离 | 23 元 /m ³ | 垂直 50-90 米之间距离 | 25 元 /m ³ |
| | 地面水平 100 米以内距离 | 20 元 /m ³ | 地面水平 100-200 米以内距离 | 23 元 /m ³ | 地面水平 200-300 米以内距离 | 25 元 /m ³ |

泉州市区 2017 年 2 月份建筑市场实物量工资参考价

| 项目编码 | 项目名称 | 工程量计算规则 | 计量单位 | 单价(元) |
|---------------------|------------------------|----------------|----------------|-------|
| 1. 土石方工程 | | | | |
| 01001 ※ | 平整场地 | 按实际平整面积计算 | m ² | 5 |
| 01003 ※ | 人工挖土方 | 按实际挖方的天然密实体积计算 | m ³ | 30 |
| 01004 ※ | 人工挖槽、坑土方(深 2m 以内) | | | 36 |
| 01006 ※ | 人工回填土 | 按实际填方的天然实体积计算 | m ³ | 25 |
| 2. 架子工程 | | | | |
| 02001 ※ | 单排脚手架 | 按实际搭设的垂直投影面积计算 | m ² | 12 |
| 02003 ※ | 双排脚手架 | | m ² | 14 |
| 02005 ※ | 里架搭拆 | | m ² | 12 |
| 02006 ※ | 满堂架搭拆 | 按搭设的垂直投影面积计算 | m ² | 13 |
| 02014 ※ | 挂拆密目网 | 按实际挂拆的垂直投影面积计算 | m ² | 5 |
| B02015 ※ | 安全走道防护架 | 按水平投影面积计算 | m ² | 14 |
| B02016 ※ | 安全垂直防护架(含防架空线) | 按实际搭拆的长度计算 | m | 12 |
| 3. 砌筑工程 | | | | |
| 表 3.1 砌砖工程 | | | | |
| 03001 ※ | 砖基础砌筑 | 按实际砌筑体积计算 | m ³ | 180 |
| 03002 ※ | 砖墙砌筑 | | m ³ | 180 |
| 03004 ※ | 多孔、空心砖砌筑 | | m ³ | 170 |
| 03006 ※ | 空心砌块墙砌筑 | | m ³ | 170 |
| B03028 ※ | 轻质砌块墙砌筑(含砂加气、石膏、陶粒砌块等) | | m ³ | 170 |
| 03010 ※ | 半成品隔墙安装 | 按实际安装面积计算 | m ² | 32 |
| 表 3.3 屋面工程 | | | | |
| 03022 ※ | 聚苯板、挤塑板、塑料板保温层 | | m ² | 25 |
| 4. 模板工程 | | | | |
| 表 4.1 现浇混凝土及钢筋混凝土构件 | | | | |
| B04032 ※ | 基础(复合模板) | | m ² | 22 |
| B04033 ※ | 矩形柱、构造柱(复合模板) | | | 22 |
| 04013 ※ | 直形墙(复合模板) | | | 22 |
| 04016 ※ | 有梁板、无梁板、平板(复合模板) | | | 22 |
| 04018 ※ | 直形楼梯(复合模板) | | | 35 |
| B04036 ※ | 框剪结构 | 按建筑面积计算 | m ² | 38 |
| B04037 ※ | 框架结构 | | | 38 |
| B04038 ※ | 混合结构 | | | 36 |

| 项目编码 | 项目名称 | 工程量计算规则 | 计量单位 | 单价(元) |
|--------------------------|-------------------|----------------------------|----------------|-------|
| 5. 钢筋工程 | | | | |
| 05001 ※ | 基础结构钢筋制安 | 按实际制作绑扎安装的长度(面积)乘以单位理论质量计算 | t | 480 |
| B05011 ※ | 主体结构钢筋制安 | | | 480 |
| 05002 ※ | 预制构件钢筋 | | | 480 |
| 05003 ※ | 钢筋网片 | | | 480 |
| 05006 ※ | 预应力钢筋 | | | 480 |
| B05012 ※ | 框剪结构 | 按建筑面积计算 | m ² | 24 |
| B05013 ※ | 框架结构 | | | 22 |
| B05014 ※ | 混合结构 | | | 20 |
| 6. 混凝土工程 | | | | |
| 6.1 现浇混凝土工程 | | | | |
| 06008 ※ | 墙(商品混凝土)(泵送) | 按实际浇捣的混凝土体积计算(不扣除钢筋所占体积) | m ³ | 28 |
| 06013 ※ | 地面、道路(现场搅拌) | | | 45 |
| B06031 ※ | 地面、道路(商品混凝土)(泵送) | | | 20 |
| B06032 ※ | 地面、道路(商品混凝土)(非泵送) | | | 28 |
| 06016 ※ | 基础(商品混凝土)(泵送) | | | 22 |
| 06017 ※ | 主体(商品混凝土)(泵送) | | | 26 |
| 06019 ※ | 基础(现场搅拌) | | | 50 |
| 06020 ※ | 主体(现场搅拌) | | | 54 |
| 6.2 预制混凝土及钢筋混凝土构件 | | | | |
| 06022 ※ | 桩、柱、梁(现场搅拌) | 按实际浇捣的体积计算(不扣除钢筋所占体积) | m ³ | 50 |
| B06033 ※ | 桩、柱、梁(商品混凝土) | | | 47 |
| 7. 防水工程 | | | | |
| 07001 ※ | 卷材防水层 | 按实铺面积以平方米计算 | m ² | 10 |
| 07003 ※ | 涂膜防水层 | 按实涂防水层面积计算 | m ² | 10 |
| 07005 ※ | 涂料防水层 | | | 10 |
| 8. 抹灰工程 | | | | |
| 8.1 整体面层 | | | | |
| 08001 ※ | 内墙面一般抹灰 | 按实际抹灰面积计算 | m ² | 12 |
| 08002 ※ | 外墙面一般抹灰 | | | 15 |
| 08003 ※ | 天棚一般抹灰 | | | 13 |
| 080010 ※ | 水泥砂浆找平层 | | | 10 |
| 080011 ※ | 水泥砂浆楼地面 | | | 10 |

| 项目编码 | 项目名称 | 工程量计算规则 | 计量单位 | 单价(元) |
|-------------|--------------------------------|------------|----------------|-----------|
| 080012 ※ | 水泥砂浆楼梯面 | 按水平投影面积计算 | m ² | 10 |
| 8.2 块料面层 | | | | |
| 08018 ※ | 内墙贴面砖 | 按实际铺贴面积计算 | m ² | 30 |
| 08019 ※ | 外墙贴面砖 | | | 40 |
| 08020 ※ | 梁柱面贴面砖 | | | 40 |
| 08021 ※ | 挂贴天然石材墙面 | | | 70 |
| 08022 ※ | 挂贴天然石材梁柱面 | | | 80 |
| 08023 ※ | 干挂天然石材墙面 | | | 95 |
| 08024 ※ | 干挂天然石材梁柱面 | | | 110 |
| 08026 ※ | 铺地砖、缸砖楼地面 | | | 30 |
| 08029 ※ | 铺天然石材楼地面 | | | 40 |
| 08032 ※ | 楼梯铺地砖面 | | | 按水平投影面积计算 |
| 08033 ※ | 楼梯铺天然石材面 | 60 | | |
| 08035 ※ | 地砖踢脚线 | 按实际长度计算 | m | 13 |
| B08036 ※ | 水泥砂浆踢脚线 | | | 13 |
| B08037 ※ | 天然石材踢脚线 | | | 13 |
| 9. 木作与木装修工程 | | | | |
| 表 9.1 门窗工程 | | | | |
| 09001 ※ | 木门安装(无门套) | 按门窗洞口面积计算 | m ² | 72 |
| 09002 ※ | 木窗安装(无窗套) | | | 75 |
| 09005 ※ | 木门窗套安装 | 按展开面积计算 | m ² | 78 |
| 表 9.2 楼地面工程 | | | | |
| 09007 ※ | 铺硬木地板(含木地龙骨) | 按实际铺贴面积计算 | m ² | 28 |
| 09009 ※ | 成品强化复合地板安装(含踢脚线及收口条) | | m ² | 30 |
| 09011 ※ | 成品木踢脚板安装 | 按实际安装长度计算 | m | 17 |
| 表 9.3 墙柱面工程 | | | | |
| 09012 ※ | 隔墙木龙骨制作安装 | 按垂直投影面积计算 | m ² | 22 |
| B09047 ※ | 隔墙轻钢龙骨制作安装 | | | 25 |
| 09014 ※ | 隔墙龙骨铺贴纸面石膏板面层 | 按实际铺贴面积计算 | m ² | 21 |
| 09016 ※ | 贴装饰板面(包括基层板)(装饰夹板、防火板、铝塑板综合考虑) | | | 23 |
| 表 9.4 天棚工程 | | | | |
| 09018 ※ | 天棚木龙骨制作安装 | 按主墙间净空面积计算 | m ² | 16 |
| 09020 ※ | 天棚金属龙骨安装 | | | 15 |
| 09021 ※ | 天棚铺贴胶合板面层 | 按实际铺贴面积计算 | m ² | 15 |

| 项目编码 | 项目名称 | 工程量计算规则 | 计量单位 | 单价(元) |
|---------|-----------|-----------|----------------|-------|
| 09022 ※ | 天棚纸面石膏板面层 | 按实际铺贴面积计算 | m ² | 15 |
| 09023 ※ | 天棚矿棉板面层 | | | 15 |
| 09024 ※ | 天棚铝塑板面层 | | | 18 |
| 09025 ※ | 天棚铝质面板面层 | | | 16 |
| 09026 ※ | 天棚塑料面板面层 | | | 16 |

表 9.5 窗帘盒、栏杆、扶手、壁(吊)柜工程

| | | | | |
|----------|------------|---------------------------|----------------|----|
| 09028 ※ | 成品木质装饰板条安装 | 按实际安装长度计算 | m | 13 |
| 09029 ※ | 成品木质装饰线条安装 | | | 13 |
| 09031 ※ | 成品硬木扶手安装 | 按设计图示尺寸以扶手中心线长度(包括弯头长度)计算 | m | 33 |
| 09033 ※ | 木栏杆安装 | 按扶手长度(包括弯头长度)乘以栏杆高度以面积计算 | m ² | 36 |
| B09048 ※ | 窗帘盒制作安装 | 按实际长度计算 | m | 32 |

10. 油漆工程

| | | | | |
|----------|------------------------|-----------|----------------|----|
| 10003 ※ | 木门窗刷调和漆二遍 | 按单面洞口面积计算 | m ² | 22 |
| 10004 ※ | 木门窗刷清漆三遍 | | | 28 |
| 10005 ※ | 木地板刷地板漆三遍 | 按实际刷漆面积计算 | m ² | 23 |
| 10006 ※ | 木地板刷清漆三遍 | | | 20 |
| 10020 ※ | 内墙面刷乳胶漆(满刮腻子一遍、二遍涂料成活) | | | 11 |
| 10021 ※ | 外墙面刷涂料(一遍底涂、二遍面涂成活) | | | 16 |
| 10022 ※ | 天棚面刷乳胶漆(满刮腻子一遍、二遍涂料成活) | | | 12 |
| B10027 ※ | 外墙面刷乳胶漆 | 按实际刷漆面积计算 | m ² | 15 |

12. 金属制品制作及安装工程

表 12.1 金属制品及构件

| | | | | |
|----------|----------------|---------------------------|----------------|----|
| 12015 ※ | 铝合金门安装 | 按门窗框、扇外围面积计算 | m ² | 30 |
| 12017 ※ | 铝合金窗安装 | 按门窗框、扇外围面积计算 | m ² | 30 |
| 12018 ※ | 塑钢门安装 | 按门窗框、扇外围面积计算 | m ² | 30 |
| 12020 ※ | 塑钢窗安装 | 按门窗框、扇外围面积计算 | m ² | 30 |
| 12021 ※ | 铝塑板幕墙安装(含龙骨安装) | 按实作面积计算 | m ² | 65 |
| 12022 ※ | 玻璃幕墙安装(含龙骨安装) | | m ² | 73 |
| B12033 ※ | 铝板幕墙安装(含龙骨安装) | | m ² | 73 |
| B12034 ※ | 石材幕墙安装(含龙骨安装) | | m ² | 95 |
| B12035 ※ | 金属扶手安装 | 按设计图示尺寸以扶手中心线长度(包括弯头长度)计算 | m | 38 |
| B12036 ※ | 金属栏杆制作、安装 | 按扶手长度(包括弯头长度)乘以栏杆高度以面积计算 | m ² | 42 |
| B12037 ※ | 成品金属花饰栏杆安装 | 按扶手长度(包括弯头长度)乘以栏杆高度以面积计算 | m ² | 32 |

泉州垂直运输机械月租赁费市场参考价

时间: 2017年2月
单位: 元/月

| 序号 | 设备名称 | 型号 | 建筑物高度 ≤ 80m | 建筑物高度 ≤ 120m | 建筑物高度 ≤ 150m | | |
|----|------|----------------------|----------------|-----------------|-----------------|-----------------|-----------------|
| 1 | 塔吊 | QTZ63 | 19000 | 20500 | | | |
| 2 | | QTZ80 | 22000 | 23000 | | | |
| 3 | | QTZ125 | 28500 | 30000 | | | |
| 序号 | 设备名称 | 型号 | 建筑物高度 ≤ 60m | 建筑物高度 ≤ 80m | 建筑物高度 ≤ 100m | 建筑物高度 ≤ 120m | 建筑物高度 ≤ 150m |
| 1 | 施工电梯 | SCD200/200 (普通双笼) | 8000 | 8300 | 8500 | 10000 | 11700 |

- 备注: 1、塔机租赁费含三名操作工工资(2名司机, 1名指挥), 施工升降机不含操作工工资。
2、以上租赁费不含设备使用电费、施工总包单位管理费、施工机械进退场费及检测费。
3、以上设备租赁费是正常施工时的费用, 若特殊使用时(如须塔机吊运砣或钢模等)租赁费另行计价。
4、租赁费主要由下列几项费用组成: 设备折旧费、大修费、维护保养费、塔机操作工人工资、管理费、利润、税金等。

模板市场参考价

时间: 2017年2月

| 材料名称 | 工程类型 | 结构质式 | 是否含 地下室 | 单位 | 市场价格(元) | 备注 |
|------|---------------|------|------------|------------------|---------|----|
| 模板 | 住宅(檐高24米以下) | 框架 | 含 | 元/m ² | 38 | |
| 模板 | 住宅(檐高24米以下) | 框架 | 不含 | 元/m ² | 37 | |
| 模板 | 住宅(檐高24-50米) | 框架 | 含 | 元/m ² | 39 | |
| 模板 | 住宅(檐高24-50米) | 框剪 | 含 | 元/m ² | 39 | |
| 模板 | 住宅(檐高50-100米) | 框剪 | 含 | 元/m ² | 41 | |
| 模板 | 办公楼 | 框架 | 含 | 元/m ² | 42 | |
| 模板 | 办公楼 | 框架 | 不含 | 元/m ² | 42 | |
| 模板 | 办公楼 | 框剪 | 含 | 元/m ² | 42 | |
| 模板 | 办公楼 | 框剪 | 不含 | 元/m ² | 42 | |
| 模板 | 教学楼 | 框架 | 不含 | 元/m ² | 42 | |

节能环保新型墙体材料市场参考价

| 序号 | 产品名称 | 产品简介 | 常用规格 | 单位 | 市场参考价 | 施工工艺 | 备注 |
|----|-------------|--|------------------------|----------------|-------|--|----|
| 1 | 陶粒砼(小型)空心砌块 | 又叫陶粒混凝土砌块,是以陶粒为粗骨料,以陶砂加细骨料,以水泥为胶凝材料,经机械搅拌,机械模具成型,自然养护而成。 | 390×190×190mm | 块 | 2.01 | 施工准备→基层清理→分中弹线→立皮数杆→设置墙体拉结钢筋→第一皮砖放样→墙体组砌→粉刷前节点处理→墙面粉刷。 | |
| | | | 115×240×90mm | 块 | 0.42 | | |
| | | | 240×180×90mm | 块 | 0.65 | | |
| 2 | 陶粒砼保温多孔砖 | 自保温陶粒多孔砖是陶粒为主要原料,加以胶凝材料、添加剂优化配比结合制造而成。自保温陶粒砖广泛用于工业、民用建筑的非承重墙体和承重墙。自保温陶粒多孔砖由于密度小,可降低墙体重量,减少基础埋深,降低用钢量,施工周期缩短,有良好的隔热和保温性能。 | 240×180×90 mm MU7.5 | 块 | 1.25 | 基层处理→墙体放线→专用砌块砌筑找平→(砂浆配合比设计,制备砂浆,立皮数杆)砌块排列→(放置拉结筋,绑扎构造柱筋)砌块砌筑→砌块质量检查 | |
| | | | 240×180×90mm MU 5 | 块 | 1.18 | | |
| | | | 240×180×90mm MU10 | 块 | 1.5 | | |
| 3 | 粉煤灰小型空心砌块 | 是将粉煤灰、水泥、砂石等主要原材料按比掺配,均匀混合,用加有适量减水剂的水适度湿化,经坯料制备,挤出成型,养护而成。采用空心砌块成型机生产,工艺简单,易操作,成本低,产品性能良好 | 390×190×190 mm | m ³ | 240 | 基层处理→墙体换线→(立皮数线)→砌块的排列(构造柱钢筋板扎)→切块的砌筑 | |
| 4 | 蒸压粉煤灰多孔砖 | 蒸压粉煤灰砖是以粉煤灰、炉渣、石粉、生石灰、电石渣等为主要原料,按一定比例混合、消解、高压成型,经高温,高压水热反应而形成的新型环保、节能建筑材料。具有抗压强度高、抗渗性强、密实度大、外观尺寸好等优点。 | 240×180×90 mm | 块 | 1.08 | 施工准备→基层清理→分中弹线→立皮数杆→设置墙体拉结钢筋→第一皮砖放样→墙体组砌→粉刷前节点处理→墙面粉刷。 | |
| | | | 240×90×90 mm | 块 | 0.6 | | |
| | | | 240×115×53mm (实心砖) | 块 | 0.43 | | |

| 序号 | 产品名称 | 产品简介 | 常用规格 | 单位 | 市场参考价 | 施工工艺 | 备注 |
|----|------------------|---|----------------|----------------|-------|---|---------------|
| 5 | 煤矸石烧结多孔砖(砌块) | 煤矸石烧结多砖,是指以页岩,煤矸石或粉煤灰为主要原料,经焙烧而成的具有竖向孔洞(孔洞率不小于25%,孔的尺寸小而数量多)的砖。 | 190×190×90mm | 块 | 0.81 | 施工准备→基层清理→分中弹线→立皮数杆→设置墙体拉结钢筋→第一皮砖放样→墙体组砌→粉刷前节点处理→墙面粉刷。 | |
| | | | 240×115×90mm | 块 | 0.69 | | |
| | | | 240×180×90mm | 块 | 0.89 | | |
| 6 | 渣土再生自保温空心砖 | 主要适用于各类建筑物承重墙及框架填充墙,可取代烧结粘土多孔砖;具有抗渗性好、抗压强度高、可打钉挂载重物 | 240×180×90mm | 块 | 0.85 | 施工准备→基层清理→分中弹线→立皮数杆→设置墙体拉结钢筋→第一皮砖放样→墙体组砌→粉刷前节点处理→墙面粉刷。 | |
| | | | 240×115×90mm | 块 | 0.65 | | |
| | | | 240×105×48mm | 块 | 0.33 | | |
| 7 | PCB-III聚苯已烯砵节能砌块 | 通过调整聚苯乙烯石碴粉混凝土配合比及其砌块的生产工艺参数研制的自保温墙体材料。其中采用聚苯乙烯颗粒部分取代普通石碴粉骨料,优化砌块孔洞排列和外形,减少竖向热桥,具有创新性本产品适用于框架结构填充墙,剪力墙结构墙等。 | 290×180×190 mm | 块 | 2.1 | 施工准备→基层清理→分中弹线→立皮数杆→设置墙体拉结钢筋→第一皮砖放样→墙体组砌→粉刷前节点处理→墙面粉刷。 | |
| 8 | 硅藻土保温隔热烧空心砖(砌块) | 硅藻土保温隔热砖是用优质硅藻土制成,产品含有大量微孔,它与粘土质、高铝质、漂珠质和纤维类隔热保温制品相比,具有质轻、抗压强度高,体积密度低,导热系数小,节能保温效果好和质优价廉等优点。又有不变形、无毒无臭、施工安全方便等特点。 | 190×190×90 mm | 块 | 0.9 | 施工准备→基层清理→分中弹线→立皮数杆→设置墙体拉结钢筋→第一皮砖放样→墙体组砌→粉刷前节点处理→墙面粉刷。 | |
| 9 | 聚苯颗粒水泥夹芯轻质复合墙板 | 聚苯颗粒复合夹芯墙板是以聚苯颗粒砂浆为芯材,以硅酸钙板为面,适当掺加粉煤灰、矿渣和外加剂,复合而成的新型高档轻质墙板材料该产品集保温隔热、结构功能和防水性能于一体,主要用于建筑物的墙体隔断。 | 2440×610×75mm | m ² | 95 | 1.轻隔墙与结构墙面、楼面接触部位基层清理 2.测放墙面板边线 3.弹出门窗、洞口、管线及预留孔洞 4.钉隔墙钢卡 5.安装隔墙板 6.处理门窗洞口 7.拼接缝处理。 | 含施工人工费 35元 |
| | | | 2440×610×90mm | m ² | 100 | | |
| | | | 2440×610×120mm | m ² | 120 | | |

| 序号 | 产品名称 | 产品简介 | 常用规格 | 单位 | 市场参考价 | 施工工艺 | 备注 |
|----|---------|--|----------------|----------------|-------|--|-----------|
| 10 | 泡沫隔墙板 | 是以水泥硅钙板或者纤维增强硅钙板作为面板，中间填充水泥、EPS聚苯乙烯泡沫颗粒、粉煤灰等轻质芯材一次复合形成的一种轻质节能复合板材。本产品轻质、薄体、强度高、防水防火、隔热保温、隔声防震、成本低、节省空间、安装方便。 | 2440×610×75mm | m ² | 96 | 1. 轻隔墙与结构墙面、楼面接触部位基层清理 2. 测放墙面板边线 3. 弹出门窗、洞口、管线及预留孔洞 4. 钉隔墙钢卡 5. 安装隔墙板 6. 处理门窗洞口 7. 拼接缝处理。 | 含施工人工费35元 |
| | | | 2440×610×90mm | m ² | 102 | | |
| | | | 2440×610×100mm | m ² | 110 | | |
| | | | 2440×610×120mm | m ² | 120 | | |
| | | | 2440×610×150mm | m ² | 129 | | |
| 11 | 陶粒隔墙板 | 陶粒隔墙板是由水泥、砂、混合轻质陶粒内植钢筋灌注模具，经蒸养12小时，再以大理石切片法，切割成板片制作而成。轻质隔墙板设备自动化程度高，运行平稳，规格任意调整。 | 2440×610×75mm | m ² | 107 | 1. 轻隔墙与结构墙面、楼面接触部位基层清理 2. 测放墙面板边线 3. 弹出门窗、洞口、管线及预留孔洞 4. 钉隔墙钢卡 5. 安装隔墙板 6. 处理门窗洞口 7. 拼接缝处理。 | 含施工人工费35元 |
| | | | 2440×610×90mm | m ² | 113 | | |
| | | | 2440×610×100mm | m ² | 120 | | |
| | | | 2440×610×120mm | m ² | 132 | | |
| | | | 2440×610×150mm | m ² | 150 | | |
| 12 | 煤渣轻质隔墙板 | 煤渣轻质隔墙板是以水泥、陶粒、炉渣、钢筋等为主要材料制成的空心及实心光、麻面板材、具有轻质、高强、隔音、防水、防火性能等特点，施工简单操作方便，破损率低。 | 2440×610×60mm | m ² | 113 | 1. 轻隔墙与结构墙面、楼面接触部位基层清理 2. 测放墙面板边线 3. 弹出门窗洞口、管线及预留孔洞 4. 钉隔墙钢卡 5. 安装隔墙板 6. 处理门窗洞口 7. 拼接缝处理。 | 含施工人工费35元 |
| | | | 2440×610×75mm | m ² | 119 | | |
| | | | 2440×610×90mm | m ² | 125 | | |
| | | | 2440×610×120mm | m ² | 137 | | |

石狮市某小学改扩建工程（教学楼、教师宿舍楼）工程造价指标

| | |
|-----------------------|---|
| 工程概况 | 项目名称：石狮市某小学改扩建工程（教学楼、教师宿舍楼） |
| | 工程名称：教学楼、教师宿舍楼 |
| | 建设地点：石狮市 |
| | 工程专业：建筑工程 |
| | 工程类别：公共建筑及民用建筑 |
| | 价格类型：施工图预算造价 |
| | 编制依据：定额套用：《福建省建筑工程消耗量定额》（FJYD-101-2005）、《福建省装饰工程消耗量定额》（FJYD-201-2005）、《福建省安装工程消耗量定额》（FJYD-301 ~ 313-2012）及现行补充或调整文件（截止 2016 年 11 月 07 日）；费用定额：2016 年《福建省建筑安装工程费用定额》，及现行补充或调整文件（截止 2016 年 11 月 07 日）。材料预算价格参照 2016 年 11 月份《泉州工程造价管理》发布的石狮市信息价及部分材料市场询价。工程类别：房屋建筑与装饰工程，劳保费用：人工费 *14%（闽建筑 [2016]33 号），税金：按 11% 计算。 |
| 编制日期：2016 年 01 月 07 日 | |
| 工程特征 | 建筑面积：6053.62m ² ，其中（教学楼建筑面积 3569.46 m ² ，教师宿舍楼建筑面积 2484.16 m ² ） |
| | 层数：地上 6 层 |
| | 檐口高度：23.85m |
| | 结构质式：框架结构，（教学楼、教师宿舍楼间设伸缩缝） |
| | 基础类别：静压预应力高强混凝土管桩桩基础、桩承台基础 |
| | 砌筑工程：混凝土空心砌块 |
| | 装饰情况：全装修（其中外墙马赛克面砖；室内地面：风雨操场、活动室、教师宿舍楼楼梯间为防滑石材，宿舍、客厅、储藏间、教师宿舍楼走道为缸砖，厨房、卫生间为防滑地砖，普通教室、教师办公室、教学楼楼梯间、走道为彩色水磨石；内墙面：所有房间墙裙贴缸砖，以上乳胶漆涂料，除卫生间、厨房贴袖面砖（陶瓷砖），宿舍、客厅、储藏间为乳胶漆墙面；天棚面：乳胶漆涂料，除厨房、卫生间铝板条吊顶） |
| 混凝土情况：采用非泵送商品混凝土计算。 | |

| | | | | | | | | | | | |
|---|--------|----------|-------------------------|-----------|-------|-------|---------|-------|------|-------|------|
| 屋面防水保温情况：20mm厚聚氨酯防水涂料+珍珠岩(90mm厚)保温层+40mm厚C20钢筋网细石混凝土(内配φ6@150网片)---上人屋面(不上人屋面面层为390*390*40砼预制块) | | | | | | | | | | | |
| 安装工程(1)建筑电气工程 电气照明、应急照明、防雷接地(2)弱电工程 消防按钮控制系统、广播系统、电铃系统、安防系统、电脑网络(语音)系统、有线电视系统;(3)给排水工程: PVC-U、PP-R给水管、UPVC排水管、UPVC雨水管、洁具;(4)消防工程:消防栓系统。 | | | | | | | | | | | |
| 工程造价构成指标 | 项目名称 | 金额(元) | 平米指标(元/m ²) | 占总造价比例(%) | 其中(%) | | | | | 其他 | |
| | | | | | 综合单价 | | | | | | |
| | | | | | 人工费 | 材料费 | 施工机械使用费 | 企业管理费 | 利润 | | |
| | 工程造价 | 12485081 | 2062.29 | 100 | 26.02 | 43.9 | 2.85 | 4.9 | 4.61 | 17.72 | |
| | 土建工程造价 | 11100691 | 1833.61 | 88.91 | 23.35 | 38.99 | 2.68 | 4.37 | 4.12 | 15.4 | |
| | 其中 | 分部分项工程费 | 7447988 | 1230.26 | 59.66 | 17.38 | 34.35 | 1.05 | 3.54 | 3.33 | |
| | | 措施项目费 | 2126312 | 351.22 | 17.03 | 5.97 | 4.64 | 1.63 | 0.83 | 0.78 | 3.18 |
| | | 其他项目费 | 426322 | 70.42 | 3.41 | | | | | | 3.41 |
| | | 规费 | 1100069 | 181.71 | 80.81 | | | | | | 8.81 |
| | | 税金 | 1384390 | 228.67 | 11.09 | 2.67 | 4.67 | 0.17 | 0.53 | 0.5 | 2.32 |
| | 安装工程造价 | 1384390 | 228.67 | 11.09 | 2.67 | 4.91 | 0.17 | 0.53 | 0.5 | 2.32 | |
| | | 分部分项工程费 | 1124842 | 185.8 | 9.01 | 2.58 | 4.81 | 0.16 | 0.51 | 0.48 | 0.46 |
| | | 措施项目费 | 73440 | 12.13 | 0.59 | 0.05 | 0.03 | | 0.01 | 0.01 | 0.49 |
| | | 规费 | 48914 | 8.08 | 0.39 | | | | | | 0.39 |
| | | 税金 | 137192 | 22.66 | 1.1 | | | | | | 1.1 |

| | 分部分项名称 | 工程量 | | | 造价 | | |
|----------------------|-----------------|----------|----------------|-------|------------|-----------------------------|---------------|
| | | 工程量 | 计量单位 | 工程量指标 | 金额(元) | 平米指标 (元/m ²) | 占总造价 比例(%) |
| 工程 造价 构成 指标 | 土石方 | 4126.68 | m ³ | 0.68 | 34797.08 | 5.75 | 0.28 |
| | 桩基工程 | 2484 | m ³ | 0.41 | 488545 | 80.68 | 3.91 |
| | 砌筑工程 | 952.58 | m ³ | 0.16 | 330930.05 | 54.66 | 2.65 |
| | 混凝土及钢筋 混凝土工程 | 2669.05 | m ³ | 0.44 | 1111746.11 | 183.64 | 8.9 |
| | 钢筋工程 | 407 | t | 0.07 | 1553591.96 | 256.62 | 12.44 |
| | 屋面及防水 工程 | 1170.77 | t | 0.19 | 29269.25 | 4.83 | 0.23 |
| | 防腐、隔热、 保温工程 | 2745.67 | m ² | 0.45 | 122031.97 | 20.16 | 0.98 |
| | 楼地面工程 | 7511.3 | m ² | 1.24 | 751424.14 | 124.12 | 6.02 |
| | 墙柱面工程 | 18636.53 | m ² | 3.08 | 1677835.63 | 277.15 | 13.44 |
| | 天棚工程 | 14480.67 | m ² | 2.39 | 297682.93 | 49.17 | 2.38 |
| | 门窗工程 | 1276.28 | m ² | 0.21 | 349383 | 57.71 | 2.8 |
| | 油漆、涂料、 裱糊工程 | 651.38 | m ² | 0.11 | 15427.9 | 2.55 | 0.12 |
| | 土建其他工程 | | m ² | | 685324 | 113.22 | 5.49 |
| | 强电工程 | | 元 | | 428013 | 70.7 | 3.43 |
| | 弱电工程 | | 元 | | 80447 | 13.29 | 0.64 |
| | 水卫工程 | | 元 | | 242653 | 40.08 | 1.94 |
| | 消防栓系统 | | 元 | | 252926 | 41.78 | 2.03 |
| | 防雷接地工程 | | 元 | | 43889 | 7.25 | 0.35 |
| | 污水工程 | | 元 | | 76914 | 12.7 | 0.62 |

| 措施项目造价指标 | | | | | | | |
|------------------------|----------------|----------------|-------------------------|-----------|-----------|----------------|------|
| 序号 | 措施项目名称 | 金额(元) | 平米指标(元/m ²) | 占总造价比例(%) | | | |
| 一 | 措施费(一) | 457943 | 75.64 | 3.67 | | | |
| 1 | 安全文明施工费 | 423817 | 70.01 | 3.39 | | | |
| 2 | 其他措施费 | 34126 | 5.64 | 0.27 | | | |
| 二 | 措施费(二) | 1741811 | 287.71 | 13.95 | | | |
| 1 | 混凝土、钢筋混凝土模板及支架 | 1242908.45 | 205.3 | 9.96 | | | |
| 2 | 脚手架 | 260296.37 | 43 | 2.08 | | | |
| 3 | 垂直运输机械 | 158745 | 26.22 | 1.27 | | | |
| 4 | 大型机械设备进出场及安拆 | 66382.94 | 10.97 | 0.53 | | | |
| 5 | 大型机械设备基础 | 5563.83 | 0.92 | 0.04 | | | |
| 6 | 设备检测费 | 3000 | 0.5 | 0.02 | | | |
| 7 | 高层施工增加费 | 4915.33 | 0.81 | 0.04 | | | |
| 每平米人工、主要材料消耗量指标 | | | | | | | |
| 序号 | 人工、材料名称规格 | 单位 | 数量 | 序号 | 人工、材料名称规格 | 单位 | 数量 |
| 1 | 综合工日 | 工日 | 5.96 | 10 | 墙面砖 | m ² | 2.07 |
| 2 | 钢筋 | t | 0.07 | 11 | 涂料 | m ² | 2.23 |
| 3 | 水泥 | kg | 246.91 | 12 | 给排水塑料管 | m | 0.33 |
| 4 | 商品砼 | m ³ | 0.43 | 13 | 电缆 | m | 0.69 |
| 5 | 石子 | m ³ | 0.35 | 14 | 电线 | m | 5.74 |
| 6 | 砂 | m ³ | 0.45 | 15 | 配电箱 | 套 | 0.01 |
| 7 | 砌块 | m ³ | 0.15 | 16 | 灯具 | 套 | 0.12 |
| 8 | 门 | m ² | 0.12 | 17 | 洁具 | 套 | 0.01 |
| 9 | 窗 | m ² | 0.39 | 18 | 电线管 | m | 1.95 |
| 备注：该工程由福建省恒建工程管理有限公司提供 | | | | | | | |

泉州市区 2017 年 1 月份建设工程招标项目

| 项目名称 | 结构特征 | 建筑规模 (平方米·米) | 招标方式 | 中标工程 质量 | 工程造价(万元) | | 中标工 程工期 (日历天) | 建设 单位 | 中标 单位 |
|-------------------|------|-----------------|------|--------------------|-----------|-----------|--|----------------|---------------|
| | | | | | 控制价 | 中标价 | | | |
| 交通工程 | | | | | | | | | |
| 泉三高速公路德化连接线技术改造 I | 高速公路 | 10300 | 公开招标 | 合格 | 1500 | 1411.38 | 150 | 泉州德化厦沙高速公路有限公司 | 江西交建工程集团有限公司 |
| 房屋建筑 | | | | | | | | | |
| 德济门遗址及天后宫周边环境整治工程 | 土建 | 1 | 公开招标 | 达到国家现行施工验收规范合格验收标准 | 3000 | 2659.2 | 在 2017 年 4 月 1 日前完成;其中各关键节点的工期要求为(如果有)无 | 泉州市鲤城房地产公司 | 中建力天集团有限公司 |
| 福建经贸学校新校区三期工程 1 | 框架 | 56840 | 公开招标 | 达到合格标准 | 7417.0352 | 6696.8631 | 工期 240 日历天(其中各关键节点的工期要求为 /) | 福建经贸学校 | 福建省骏业市政工程有限公司 |
| 开元寺周边环境整治工程 | 土建 | 1 | 公开招标 | 达到国家现行施工验收规范合格验收标准 | 500 | 446.65 | 工期在 2017 年 4 月 1 日前完成 | 泉州市鲤城房地产公司 | 福建九曲建设工程有限公司 |
| 清静寺周边环境整治工程 | 土建 | 1 | 公开招标 | 达到国家现行施工验收规范合格验收标准 | 1000 | 891.4 | 总工期为:在 2017 年 4 月 1 日前完成;其中各关键节点的工期要求为(如果有)无 | 泉州市鲤城房地产公司 | 福建省莆生建设有限公司 |

| 项目名称 | 结构特征 | 建筑规模 (平方米·米) | 招标方式 | 中标工程 质量 | 工程造价(万元) | | 中标工程 工期 (日历天) | 建设 单位 | 中标 单位 |
|---|----------------|-----------------|----------|--|----------|----------|---|-------------------------|-----------------------|
| | | | | | 控制价 | 中标价 | | | |
| 泉州市凌霄 中学礼堂改 造工程 1 | 框架 结构 | 1662.97 | 公开 招标 | 符合 《《工程 施工质 量验收 规范》 》合格 标准 | 70.3 | 65.096 | 总工期为 90个日历 天;其中 各关键节 点的工期 要求为: / | 泉州市凌霄 中学 | 福建省捷禹 建设工程有 限公司 |
| 泉州市培新 小学附属工 程 1 | 框架 结构 | 0 | 公开 招标 | 符合 《《工程 施工质 量验收 规范》 》合格 标准 | 99.8 | 90.548 | 总工期: 30个日历 天;其中 各关键节 点的工期 要求为: / | 泉州市培新 小学 | 福建省名汇 建设集团有 限公司 |
| 泉州市中心 市区内沟河 两侧绿化整 治工程 | 园林 绿化 | 0 | 公开 招标 | 合格 标准 | 264.344 | 237.6166 | 30日历天 | 泉州市园林 管理局 | 福建国光建 设有限公司 |
| 泉州植物园 一期核心区 管理房周边 绿化工程(管 理房二) | 园林 绿化 | 100 | 公开 招标 | 合格 标准 | 125.7205 | 113.9574 | 总工期为 30日历天 | 泉州市园林 管理局 | 福建省亿峰 建设发展有 限公司 |
| 泉州中心市 区 2016 年 秋季绿化景 观提升—— 站前东西大 道(南北大 道——朋山 立交)施工 | 园林 绿化 | 24670 | 公开 招标 | 合格 标准 | 987.1612 | 898.558 | 总工期 为 60 日 历天;其 中各关 键节点的 工期要求 为(如果 有)/ | 泉州市园林 管理局 | 福建省华政 市政园林有 限公司 |
| 西湖公园工 程、西北洋 排洪沟整治 工程项目 | 市政 公用工 程 | 7500 | 公开 招标 | 合格 标准 | 835.7284 | 758.1652 | 90日历天 | 泉州市西北 洋滞洪排涝 工程管理处 | 福建晟杰建 设发展有限 公司 |

| 项目名称 | 结构特征 | 建筑规模 (平方米·米) | 招标方式 | 中标工程质量 | 工程造价(万元) | | 中标工程工期 (日历天) | 建设单位 | 中标单位 |
|--|------|-----------------|------|--------|----------|---------|-------------------------|---------------|----------------|
| | | | | | 控制价 | 中标价 | | | |
| 勘察设计 | | | | | | | | | |
| 泉州市城东至北峰快速通道两侧片区棚户区(石结构房)改造项目(东星小学新校区、安置房)地质勘察 1 | 勘察项目 | 320000 | 公开招标 | 合格 | 328.6 | 328.6 | 30 | 泉州市住宅建设开发有限公司 | 江苏省岩土工程勘察设计研究院 |
| 建设监理 | | | | | | | | | |
| 福建经贸学校新校区三期工程施工监理 1 | 框架 | 56840 | 公开招标 | 合格 | 49 | 49 | 240 日历天 | 福建经贸学校 | 惠安建设监理有限公司 |
| 开元寺、清净寺、德济门遗址及天后宫周边环境整治工程施工监理 | 框架 | 1 | 公开招标 | 合格 | 93.6062 | 74.885 | 在2017年4月1日前完成,具体以施工工期为准 | 泉州市鲤城房地产公司 | 福建光正工程项目管理有限公司 |
| 泉州中心市区2016年秋季绿化景观提升——站前东西大道(南北大道——朋山立交)监理 | 园林绿化 | 24670 | 公开招标 | 合格 | 21.8726 | 17.4981 | 60 日历天 | 泉州市园林管理局 | 福建华泰工程建设监理有限公司 |

泉州市建筑安装材料品牌信息

为了便于建设各方主体掌握我市部分建筑安装材料品牌信息，现将我市使用的部分品牌信息提供给建设各方主体，仅供参考：

| | |
|----------------------------|--|
| 管材管件： | 龙康牌、乐斯牌、亚通牌、众禾牌、中闽泉诚牌、东方冠龙牌、龙成玛钢牌、富华牌、丰果牌、聚邦牌、飞鲨牌、华伊牌、晟通牌、亿佰通牌、久阳牌、南亚牌、博大牌、天超利通牌、河北兴华牌、北京泰瑞安牌、延邦牌、美佳顺牌、乐意牌、鑫科泰牌、鑫永盛牌、荣钢牌、金牛角牌、德塑牌、集泰牌、东宏牌、金川牌、联塑牌、中山华通牌、盛超凯越牌、盛超科力牌、辉源牌、鑫二开牌、冠益牌、百利特牌、北京亿泰顺兴牌、上塑牌、冠添牌、中财牌、台亚牌、公元牌、中塑牌、鼎立通牌、恒杰牌、金洲牌、允强牌、亚特牌、鑫扬顺牌、中水牌、济钢牌、潍坊高标牌、熊猫牌、清通牌、纳川牌、德冠牌、耀成牌、泉亚牌、山东圣鑫牌、威特尔牌、兴厚天牌、雅泰牌、正元牌、友发牌、鸿辉牌、瑞钛牌、河北金龙凯越牌、雄塑牌、潍坊一诺、康正牌、康朝牌 |
| 电线电缆： | 三红牌、彩兰牌、宝虹牌、开阳牌、南胜牌、瑞鑫牌、南洋牌、欣阳牌、民兴牌、通球牌、礼恩牌、飞洲牌、日产牌、超阳牌、开开牌、坚宝牌、诺鑫牌、上善星牌、宏胜牌、信牌、超南牌、辉阳牌、朗达牌、永达牌、安捷牌、南新牌、天泓牌、德芯牌、金成宇牌、上联牌、浦高牌、联峰牌、日际牌、中缆牌、万瑞通牌、万马牌、上上牌、克成牌、江苏远红 |
| 电力供应商、材料及设备专栏： | 亿兴 |
| 防水材料： | 金雨衣牌、西牛皮牌、安利牌、夏日牌、禹晴牌、长坚牌、冶建牌、东方雨虹牌、隆明牌、海坝牌科顺牌 |
| 新型墙体材料： | 中节能牌、三角洲牌、凤竹建材 |
| 装潢装饰材料： | 闽发牌、山东七色、福建中领、广州豪顶、红A牌 |
| 保温材料： | 铭能建材 |
| 门窗： | 新鹏牌、亚铝牌、南亚牌、奋安牌、固美牌、闽发牌、美鱼牌 |
| 不锈钢、有色金属： | 固美牌、奋安牌 |
| 设备租赁： | POTAIN 牌 |
| 水泥、混凝土： | 剑福牌、春融牌、大海泥牌、莲花牌、美岭牌、三元岩牌、达华牌、润丰牌、五龙山牌 |
| 水泥制品、砌块： | 永前牌、小金刚牌、六峰王牌、洛阳亚通、惠安联坚、育文牌、泰景方桩 |
| 钢筋混凝土、排水管： | 永前牌、小金刚牌、育文牌、赐成牌、龙发牌 |
| 井盖、塑料检查井： | 赐成牌、中闽泉诚牌 |
| 预制混凝土检查井、钢纤维井盖： | 南联方圆牌 |
| 虹吸排水： | 深圳中志、中闽泉诚牌 |
| 不锈钢水箱、玻璃钢水箱、化粪池、格栅： | 光阳牌、恒元盛牌、伟业成牌、中闽泉诚牌 |
| 通风空调： | 欣华泰牌、欣博尔牌、凯威牌、驭盛牌、六中威凌牌、海恒牌、占峰牌 |
| 消防器材、防火门窗： | 兆安牌、北大青鸟牌、厦门盟达、诚安蓝盾、金盾牌、利达牌、辉盛牌、上华牌、天广牌、三鲸牌、依爱消防、伯创尼克、百安牌、海湾牌、水力消防、云安牌、金仕兴牌、闽消牌、闽泉牌、复兴牌、羽林军牌、欧伦泰牌、三团牌、福发牌、泰和安牌、赋安牌、河北华丽牌 |
| 空气开关、断路器： | 韦伯斯特牌、闽凌通牌、马斯威牌、上海民电牌、江苏凯隆 |
| 电气设备： | 万洋牌、万泉牌、镇宝牌、同耀牌、亚兴牌、东炜牌、和通牌、振威牌、泉丰牌、闽通牌、华力牌、华欧牌、闽雀牌、振鑫牌、联创牌、百利特牌、泓力牌、上联牌、畅通牌、泉明兴牌、易安居牌、群龙牌、鼎大牌 |
| 开关、插座、洁具、灯具及附件： | 敏华牌、振辉牌、光世界牌、曼科牌、泉安牌、惠达牌、九佛牌、劳士牌 |
| 水表： | NB牌、NY牌、DIEHL牌 |
| 阀门： | DFSFY牌、厦门丹佛思牌、TKL牌、厦门泰科龙牌、卡尔斯牌、上海精工牌、福思特牌、瓦德斯特牌、白沙牌、北京冠龙牌、沪工牌、南一牌、潍坊高标牌、港合牌 |
| 供水设备： | 青岛三立 |
| 水泵： | 上海丹泉牌、开利牌、申宝牌、威乐牌、航力牌、泽尼特（ZENIT）、德国威乐、喜之泉牌 |
| 瓷化板： | 佳士宝牌 |

(以上品牌资料详见《泉州建材商讯》或浏览 www.qzjcsx.com)